朝鮮日報

今日八面
編輯兼發行人 申錫雨 印刷人 …
發行所 朝鮮日報社

時評
回教徒虐殺

中國甘肅省에서回教徒動亂이니러나 二十餘萬의住民이虐殺되엇다는事件은 이미九日發『上海』電報로報道되엇스나電文이簡單하야 그詳細한事情을엇어려웁든즈음에 最近北平으로부터傳하는바에依하야大畧이크게알려지게되엿다 甘肅省은今春以來大旱魃이繼續되어 收穫殆無의狀態라는바省內의回教徒는七月上旬頃에代表六名을派하야 馮玉祥部下劉郁芬에게課稅免除를請願하엿스나 劉郁芬은代表全部를晩餐에招待하야 모다殺害하고 五個村의回教寺院을燒却한데서 端을發하야全省各地의回教徒는劉郁芬에게反抗하야動亂을일으키엇다고한다 그리하야 劉郁芬은드대어回教徒를武力으로 鎭壓하기에일으럿스니 回教徒의虐殺된것이實로十萬餘에達하는一大慘狀을演出하게되엇든것이다

×

元來甘肅省은 漢民族以外에蒙古、西藏、回教諸種族이多數雜居하야 約一千萬의住民이잇는곳이다 이러한地方에서 回教徒만十萬餘名이虐殺되엇다는것은 그動亂의程度가얼마나猛烈하엿슴을짐작할수잇스니 이는民族的感情에宗教的感情이아울러加重한까닭이다 宗教的衝動으로부터일어나는鬪爭心은回教徒처럼強烈한것은 그例가드믄것이니既往『사라센』帝國時代를 溯考하지안트라도 現在印度內에서往往이演出되는 印度教徒와回教徒와의衝突이 印度의統一을障害하는바가만흠을熟知하고잇는바이다 이번甘肅省內의回教徒動亂도그例의하나가될것이나 여긔서더욱注意할것은 그動亂을일으킨誘因이劉郁芬의無謀한回教徒壓迫으로비롯한것이며 이로말미암아十萬回教徒의慘虐한殺傷을내인것은統治의能力을 缺한匹夫의蠻勇이라할것이다

×

우리는얼마前에『코론바일』의獨立運動을들엇고 이제또回教徒虐殺事件을알게되니廣大한領土를가진中國에잇서서民族問題도매우重大한問題임을짐작한다 오늘날國民政府의信條로삼는 저三民主義는『民族』自主를 第一信條로삼는것이다 現在中國에잇서서다른資本主義列強에對한自主權回復運動이 그中心問題로되어잇는바어니와 自國領土內의民族에對한問題는 엇더한定見을가지고잇는가? 自國의主權이完全히回復되지못한오늘에잇서서 自國內의民族問題를解決하기는매우微妙하고困難하겟지마는 그러나이點에關하야도相當히準備하지아니하면안될것이다 아니今日의事情이 이點에關한解決을要求하고 잇는것이다 그러함에不拘하고 이번回教徒虐殺事件가튼것이 일어나게되엇슨것은 어느點으로보든지잘百害가리어려운일이다 過渡期의中國에잇서서 確固한統一政策을撤底케하기는 매우어려울다하겟스나 劉郁芬一個人의廢事가 中國의國是인三民主義에까지累를끼치게되는면 이는한重大한問題로볼수밧게업다 우리는 이번事件을歸하야 中國自體內의民族問題解決을爲하야國民政府의準備가 또한緊急하여야할것을 깁히늣기는바이다

國民政府治下에 東三도完全隷屬
滿蒙交涉은더욱困難?
張氏委員正式受諾

(奉天十五日發) 東三省保安總司令張學良氏가國民政府의政府委員任命을正式으로受諾與否에對하야는 東三省의內治外交에 重大한變化를 招來할것임으로 張學良氏는十三日부터 十四日까지繼續하야保安會를開하고此에對한對策을協議한結果大勢로보아此際東三省은國民政府에隷屬함을得策으로하고正式으로政府委員을受諾하게되아近近東三省保安會를解散하고國民政府政治分會로써此에代케하고東三省의外交도全部國民政府의諒解를得한後此를決定하게되엿다 따라서有望視되든滿蒙交涉은더욱困難하게될模樣이더라

白日旗揭揚決定

(奉天十五日發) 中國某要人의消息에依하면東三省保安會는來十一月十三日부터東三省全般에亘하야一齊히靑天白日旗를揭揚하기로決定하얏더라

濟南事件에對하야 蔣、馮兩氏會見密議
解決에對한重大意見交換

(南京十三日發) 十三日午後蔣介石氏는馮玉祥氏와會見하고密議하얏는데仄聞한바에依하면日本政府의濟南事件解決策과此에對하야兩氏間에同問題解決에關한重要한意見의交換이行한듯하더라

差等稅率實施는 明年新元부터
最高最低額外에附加稅 南京政府에서決定

(天津十四日發) 中國側의確報에依하면南京政府는明年一月一日부터最高二割二分五厘最低二分五厘外에五分의附加稅를徵收할差等稅率을實施하기로決定하얏다더라

熱河交涉決裂
湯玉麟氏守備次로歸河

(奉天十五日發) 熱河問題에關하야奉天側과南京政府와의交涉이決裂되어奉天當局은熱河를固守키로決定하고湯玉麟은右方針의遂行을爲하야十三日夜熱河에歸하얏더라

『에』氏에招電
差等稅問題로

(北平十四日發) 經濟顧問『에』氏는宋子文氏로부터의招電을接하고十四日朝八時北平發津浦線으로南京에急行하얏는데同氏는南京政府의差等稅와矢田總領事의諒解를得하야差等稅率을近近發布하리라는데『에』氏의南京行에依하야實現되리라고觀測되더라

哈爾賓駐在 露總領事着任

(哈爾賓十四日) 新任哈爾賓駐在露國總領事『메리니콥』氏는家族同伴十四日夜九時着任하얏더라

差等稅問題 交涉不調
双方會見中止

(上海十四日發) 矢田總領事와宋財政部長과는十一日以來會見치안코差等稅率問題에關한雙方의條件에相當한隔隔이잇기때문에交涉이不調目下停止狀態에잇서따라서當分矢田總領事와宋子文氏와의會見은中止될模樣이더라

英佛海軍協定 文書公表
英政府서印刷中

(倫敦十日發) 當地確實한官邊의消息에依하면英國政府는英佛海軍協定에關한一切의文書를公表하기로決定하고目下印刷中이더라

『南北妥協干涉은 權利擁護에不過하고 條約改正은誠意如何로』
◇首相의對中演說

(甲府電) 甲府에서열린政友會關東大會에서田中總裁는大畧左와如한演說을하얏더라 隣邦中國에最近國民政府가組織되어將次建設의途에올으고저함에對하야는同國民을爲하야참으로慶賀하는바이다 그러나日中關係는列國과全然相異함으로出發點을달리하야所謂自主的國民本位의立場으로부터實際的利用을期치안흐면안되나 그中日本國民의多大한犧牲과永年의努力으로써獲得한滿蒙方面의既得權擁護에對하야는格別한注意와警戒한覺悟로써此에善處치안흐면안될것이다 勿論日本은滿蒙保護의方針을設定코저한다던가領土的野心을有하다던가하는等事는絕對로업슬뿐아니라日本은嚴大嚴明한門戶開放機會均等主義를嚴守할方針이다 世上은南北妥協問題에對하야政府가內政干涉을한것과如히誤解하는者도잇스나政府로서는既得權擁護의必要로認하고機宜의措置를取하얏슴에不過하다 此는內外識者의다가티是認하는바이라고信한다 政府는南北을不問하고速히健全한中國政府의出現을希望하는바何等理由업시條約廢棄를함과如한行爲는認容할수업다 大槪相對國이國際信義를守하야國際法上의通義로써提議할에는우리도또한誠意로써此에應할것은當然한일이며日中條約改訂도政府는國民政府의基礎가確定된後誠意를披瀝하야改訂交涉을求하면何時던지應하겟다 우리는一日이라도速히時機의到來를希望하는同時에如斯히하야隣邦國民多年의宿望이達成됨을祝福한다 反對黨中에는日中關係의好轉을希望한다는等說을傳하는者잇스나日中關係는現內閣이更迭되기前에는好轉할수업다는等說을하나此는純全한暴評으로日中關係에大暗影을投하는것인바如斯히不謹愼한言을弄하면안된다

……을非難하는傾向이잇다 故로余는이誤解를除去키爲하야努力코저한다 然이나日米兩國政府間의親善關係는目下最高潮에達하야잇서이以上改善의餘地는何等時期의努力을要할必要가업다고생각한다 余는事情의如何한問題의注意를集中할작정이다

關稅問題를爲始 濟南、漢口事件에
船津氏先行大體諒解成立?
不日正式交涉開始

(上海十四日發) 南京訪問中이든在華紡績同業會總理事船津辰一郞氏는十四日午前八時着列車로歸滬하얏는데停車場에出迎한記者에게자못滿足한態度로 『余는新都來訪蔣孫氏의要請을보앗슬뿐이오政府의要人間에는一切面會하지안엇다外交上의일은全혀門外漢으로아모것도모른다』라고回避하나事實은此와反하야十三日船津氏는王正廷氏와約二時間에亘하야懇談하엿고다시胡漢民氏와갓치午餐會에招待되엿스며다시岡本領事主催의晩餐會에서李烈鈞氏及其他와懇談한事實이잇다 이것은矢田總領事의委託으로因한會見으로因하야中國側의對日意向도大槪諒解가된模樣인바本日矢田總領事에게會見顚末을報告하고矢田氏로부터政府에請訓回訓을기다려火曜日頃矢田總領事의南京行이될터이며먼저關稅問題로正式交涉을할터인데該交涉成立에繼續하야濟南、南京、漢口事件의交涉에들어갈豫定이라고確聞하엿다

『米國은神經過敏 互相親交에努力할터』
◇出淵大使赴任途中談

(桑港十二日發) 駐米出淵大使는本日『화로三호』에서米國記者團에對하야滿洲의日本商業的利權의內容을詳述한後左와如히語하얏다더라 最近의報道에依하야判斷하건대現下의日中關係는過去三個月中어느때보다도好調를示하고잇는模樣이다 米國의輿論은中國의日本利權에對하야甚히神經過敏이라고日本人은생각하고잇다 所謂二十一個條約問題나山東出兵等을米國은猜疑의눈으로보고잇다고본다 如斯한猜疑心은近年거의消退되얏스나日中關係가密接또는複雜한것으로中國이危機에臨하는時마다米國의輿論은充分한研究를……

土耳其에서薨去 前露皇太后陛下

(코펜하-겡十三日發) 露西亞의『덕마』皇太后陛下는十三日『후비드엘』王城에서薨去하얏는데八十一歲의高齡이더라

西伯利亞의 航空輸送線延長

(東京電) 遞信省航空局着情報에依하면露西亞는近年西伯利亞方面의航空輸送에異常한努力을注하야莫斯科의『쎄시빌스코』로부터『바이갈』湖西岸의『일쿡크』까지延長할計劃을세웟다더라

國民政府가阻害하면 經營校을不登錄
◇米聖公全國會議決議

(華盛頓十日發) 目下當地에서開會中인聖公會亞米利加全國會議는今日中國에在한亞米利加聖公會經營의學校에對하야左의決議를可決하엿더라 中國에在한聖公會監督은國民政府가學校의基督教講義及宗教生活의一部分으로서의基督禮拜의權利를阻害하는限에는聖公會經營學校를中國法律에從하야登錄치안흠

國民政府에對한 日本의承認期待
中國側一部에서

(南京十二日發) 日中交涉再開도追頭하야矢田全權의南京入도二三日中임으로中國側의一部에서는此際日本이國民政府를正式으로承認하리라고期待하더라

劉郁芬酷政에憤慨 甘肅回教徒蜂起
原因은代表殺害와寺院燒却
各地死者十萬餘

(北平十三日發) 甘肅의回教徒虐殺事件은漢民族과回教徒와의鬪爭으로極히注目되는바同事件은馮玉祥氏의部下劉郁芬의苛斂誅求에견되지못하야七月上旬回教徒代表六名이劉郁芬에게課稅免除를要求한바劉氏는代表全部를晩餐에招待한다고속이고殺害後다시五個村의回教寺院을燒却함에端緖를發한것인바回教徒는彼等의代表가虐殺된事實을알자劉郁芬에게反抗하야叛亂을起한바에至하얏는데如斯히하야風潮는宗教的으로全省各地의回教徒間에擴大되어回教徒軍은頑強한反抗을繼續하기에至하얏슴으로劉氏는드듸어陝西의宗哲元에게援助를請하고宗氏는다시馮玉祥氏에게援兵派遣을要求하얏슴으로馮은드듸어武力鎭壓을命하고軍을急派하야回教徒軍攻擊을開始하얏슴으로各地의死者가十萬餘에達하야慘鼻의極에達하얏다더라

首相의裁斷如何로 閣內가圓滿統一
問題의自作農創定案

(東京電) 三土藏相은十四日夜六時半小川鐵相을私邸로訪問하고自作農創設法問題에對하야財政當局의立場을詳述하고目下進行中의法制局調停案의結論에對하야農林省側이從來와가티強硬한主張을固持함에는아오는豫算閣議도自然遲延될는結果를招致할것임으로此際에調停案을반다시作製하야圓滿히解決하고저한다고陳述하고同七時半辭去하엿는데小川鐵相은昨年農林省案에反對的意向을가젓든關係도잇고三土案을依然支持하는듯하나一方山本農相은農林省案에對하야極力田中首相의諒解를求하고잇는것과共히久原通相과도會見하고同調停案의內容如何에달려잇는情勢에잇다 이에對하야田中首相이如何한斷案을下하야閣內를圓滿히統一할는지는頗히注目하는바이라더라

東京서倒閣大演說 各地大會終了後는
民政黨의對政府心算

(東京電) 民政黨의過日來關西大會、九州大會東海十一州大會等을開하야各地共히非常한盛況을呈하엿는데更히來十八日에는東北大會、二十一日에는關東大會를開할터인바此로써大體各地大會를마추는데最後에는東京에서도相當한腹案이잇는模樣임으로總裁府로서는이러나거러니말할必要가업다는것이다

◇國境鐵道問題

懸案의國境鐵道는總經費四千五百萬圓으로十個年計劃으로하야四百五十哩를建設코저함인데此

財政政策을痛擊 現內閣對外關係와
民政黨東海大會에서
濱口總裁의演說

民政黨의東海十一州大會는十四日午後一時부터名古屋市舞鶴館에서開會、會衆은午前九時부터場에서入場、會衆이立錐餘地가업슬만치會場에차자岐阜選出國會議員代議士가開會辭를述하고武富濟氏를座長에推薦하고議事를決議하고다음濱口總裁는激烈한拍手裡에現內閣의對中外交及財政政策을痛擊하야永井、齋藤、石塚、鈴木、中島、中村諸氏의熱辯이잇섯다 午後四時散會、이어서市內에서演說會를開催하얏더라

政務總監 歸任談

(釜山電) 池上政務總監은十五日午前八時入港의連絡船으로釜山에上陸後直時自動車로第二商業學校及古舘의朝鮮人貧民部落을視察、午後九時四十五分釜山驛發特急으로歸任하얏는데驛長室에서少憩中左와如히語하더라

◇終端港問題

吉會鐵道의終端港은淸津으로할가羅津으로할가에對하야는議論이잇서서는百萬圓을計上하엿든바根本問題인鐵道建設의議가開議의問題가되어잇지아니함으로何時부터工事에着手할는지는勿論言明할수업다

◇巡査待遇改善問題

朝鮮人巡査待遇改善問題에對하야는豫算에도計上하고當局의承認을求하는中인데內容에對하야는只今言明할수업다 그러나此는반드시實現식히고저한다

이러한것은勿論干涉은아니라고、米國에도辯明使보냄必要는업슬가

人事消息

▲池上政務總監 遼東中이든바十五日午後七時四十分京城驛着歸任

▲淺利警務局長 南鮮地方視察中이든바十五日午前七時着列車로歸京

▲吳華英氏(牧師)十三日에喪配

人面鏡

○林奉天總領事는、張學良을訪問하고、國民政府委員에任命되엿느냐고賀問하얏다

○林權助特派使의「南北妥協」一寸猶待는、如何히되엇는지

鐵箒眞寫

特別廣告
僞造藥注意

이 극상품 美國極上品

補林靈藥 (보재령약)

一瓶定價 金二圓

▲신체의외부와내부를건강케하는이세상에데일귀중한강장제(强壯劑)올시다
▲이보재약은보통보재약과달너서신체의모든불결한것을세웃하게하야인생의신생명을줍니다
▲이약을먹으면구미를도읍고소화가잘되며피를풍부케하며신경을건강케하나이다
▲보통보신제를잡수서도효력이업거든이신긔한령약(靈藥)은잡수실때에만은효험이잇슬뿐아니라잡수시고난후에큰효력이잇슴니다
▲누구시든지건강제를요구하시면미국극상품보재약을잡수시오장수하오리다

萬病水 (만병수)

一瓶定價 金一圓九十錢

▲이령약을복용하고수십만인은효험을보앗슴니다 이령약이수십만인을구원하얏슨즉
▲오늘날까지시복(試服)치못하신여러분도복용하시면효험보실줄로확신합니다
▲만일병이나서신고하시는여러분은한번잡수서보시오 백가지약을먹어도효험이업는
▲여러분은속히복용하야보시요효험이잇스리다
▲약을복용코자하와광고책(廣告冊)을보시고저하시는분은엽서(葉書)로써본원에통지하시면무대진정하게삽나이다
▲이령약에합당한병일홈을들어다말할수업기에대강면가지병만긔록합니다

本病自得 陰療肺皮半水積眩脚神肺魚脚連筋久腹淋慢性關節炎 尸血身不經口潰珠骨水部疾 病熱癧游風遂脹疝暈氣痛炎疼瘍瘡疳咳瘇性炎
失口大疳瘧濕咽諸數片風慢遺骨吐膿睪慢氣慢性梅毒 氣變 風 溺 性淋毒 丸 性肋膜 管枝
浮痰腎藥遺滯咳腹黃食楊骨乾瘇胎胱腰急肝瓷 慾不 梅節 熱 濕膀 痲 性梅 臟 瘴痛熱毒病症喘脹疸進瘡痲嗽氣症熱症毒症斯

金鷄納 (금계랍)

一瓶定價 金二圓四十錢 半瓶定價 金一圓廿五錢

금계랍은여러종류가잇스나데일조흔금계랍을쓰서고자하시면미국극상품금계랍을쓰시오 갑슨다른금계랍보담조금고등하나효력은멧배나더잇스니결코빗산금계랍은아니올시다

廣告冊子無代送呈 引換代金으로酬應

朝鮮 釜山 美國醫學博士 魚乙彬 (어을빈)

振替京城七九八八番

京都社會團體에서 拳銃과爆彈押收
◇사일새벽이래로특고파대활동
御大典압두고不穩計劃

어대뎐(御大典)을 압헤둔경도특고과(京都特高課)에서는비상한경계를하고 잇든중지난사일새벽에동과(同課)에서는미리부터 주목중이든부하가무(府下加茂)에잇는 모사회운동단데를질풍신뢰(疾風迅雷)뎍으로 엄습하야권총여섯자루실탄(實彈)오백발을압수하는 동시에그단데의단원여섯명을검거하고이래극비밀에취됴를 진행중인데사건은엇더한불온계획을계획한것으로 중대성을가진것인듯하더라(경도뎐보)

武器携帶說로 朝鮮人九名引致

경도부 경찰부내선계(內鮮係)에서는 동경과대관에사원을 어더서십일일부터 몰려활동을 개시하야시내상경구 (上京區)조선 로동총동맹지부(朝鮮勞働總同盟支部)에서지부장 박원(朴元)뎡원산(元山)외여덟명을데포하야 본부(本部)와송원(松原)오조(五條)서진(西陣)등각경찰서에 류치하고엄중취됴중인데 사건은십일내무성경보국(內務省警保局)에서폭탄수개를휴대한조선인이경도시내에서불온계획을하는중이라는것을 탐지하고데포하라고통첩한 까닭인데박원은취됴하는계관에대하야 아모말도하지아니하고가택수색을한결과아모증거도엇지못하얏슴으로 경찰은초려하야활동중이라더라(경도뎐보)

全國憲兵召集
警衛로陸軍에서

어대뎐에경위상유감업기들괴약하기위하야상비헌병으로는부족함으로륙군에서는전국헌병대에서성적이우수한자를엄선하야헌병사령관통솔하에배치하리라더라(동경)

大阪서온靑年
鐘路署引致取調

종로서고등계에서는십오일오전에시내모처로부터천하생풍의청년한명을인치하야다가무엇인지취됴중인데사건의내용은말하지안으나전괴청년은시내돈의동(敦義洞)에거주하는장모(張某)(二四)라는사람으로얼마전에대판(大阪)에서나왓다하야무슨사건의혐의나업슴가하야그와가티인치취됴하는것이라더라

八百島民의共産敎育으로 全島赤化를計劃
사건주모로열두명이유죄되어
오래지아니하야목포법원공판에붓는다
所安校事件豫審終結

팔백명의도민(八百島民)이전부사건에관계되엇다는전라남도소안도공산선뎐영의 사건(全南所安島共産宣傳煽動事件)의최평산(崔平山)(三四)외열두명에대한사건은그동안목포디방법원지텽(木浦地方法院支廳)에서예심(豫審)중에잇든바수일전에그예심이 종결되엇는데 피고열두명이 전부유죄로되어 멀지아니하야공판에 붓게되리라는바 이번취됴로인하야 들어난 사건의내용에는실로놀래일만한사실이잇다고 취됴하든경관들이 말한다는데 그에의하면

피고들은 대정구년사월에 약백명의회원을망라(網羅)배달청년회를조직하고 서울에잇는 모모청년회와 모모로동단톄등 과련락을 취하야가지고 소안도(所安島)에다가 공산주의를선뎐하야그섬하나를완전한공산주의리상향(共産主義理想鄕)을만들고자계획하고 착착그운동을실행하면서일변면장배척(面長排斥)의봉화(烽火)로부터 경관에대한 불어동맹(不言同盟)을조직시행하고또소안학교(所安學校)를설립하아도민에게공산주의뎍교육을실시하얏는바대정십삼년에는도민의거의전부인팔백여명을회원으로하고그후에도남자는 청년회에서 녀자는 녀성회에서공산주의뎍사상을선뎐실행하야소안도안에서는경찰과군의행정이잘시행되지안을디경까지되엇든사건이라는바실로근래에드믄조직뎍공산주의운동이엇다더라(목포)

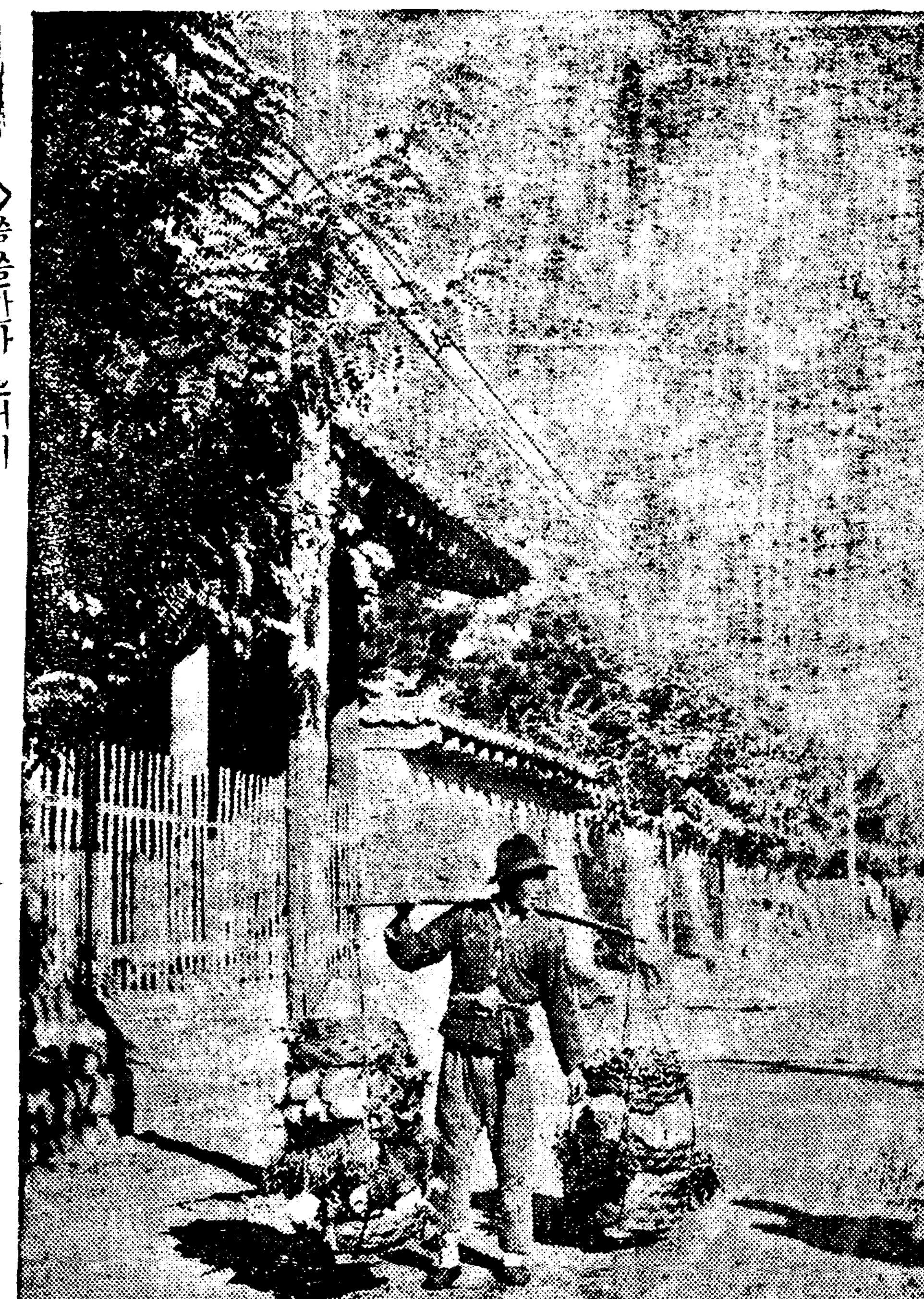
◇쓸쓸한가을거리—

城西靑年으로 友助會創立
십사일오후에

성서방면(城西方面)청년의수양긔관(修養機關)이하나도업슴을유감으로생각하야청년유지의발긔로우조회(友助會)를창립한다함은 이미소개하얏거니와그동안발긔자 일동의 만흔활동으로만반준비가 유감업시 완성되어지난십삼일오후 여덟시 부터부내미근동 팔십칠번디 동회관안(渼芹洞八七番地洞會館內)에서팔십여명 회원의 출석으로우의단데(友誼團體)의다수박칭리에준비위원고희성(高羲誠)씨사회하에 개회하고 강령과규약통과와 림시집행부원 선거에들어가서 의장고희성서긔라영상(羅泳相)장원일(張源一)삼씨가피선되어 일사천리로 의안을결의하고신입회원의 감상담이 잇슨후폐회하얏는데 동회 신임위원씨명과강령은아래에와갓다더라

綱領

一、我等은團體的訓練을期함
一、我等은友誼로서相扶相助함
一、我等은必要의智識을啓發함

委員氏名

執行委員長 高羲誠 總務部 張源一 田判道 言論文藝部 朴小用 調査部 李□□ 體育部 崔懿錫 出版部 □□□ 宣傳部 □□□ 少年部 高羲誠 以下略

決議事項……略

揮發油一瓶으로 二女子燒死
부억으로휘발유들고가다 넘어지면서난참극
下往十里의慘劇

지난십삼일 오전열한시 오십분경에 부외하왕십리(下往十里)오백오십오번디 김윤길(金允吉)(九)의 집에서그안해되는황정순(黃貞順)(三五)과그아우김윤실(金允實)(三二)의 안해되는 박옥순(朴玉順)(二七)두녀자가점심을데어먹으라고부억에서불을때는중 전긔황정순이가 자긔남편이갓다두엇든 휘발유(揮發油)한통을들고 그집부억으로 들어오다가 그만넘어지며 휘발유가쏘다지는 동시에 아궁지의불이휘발유에 부트면서 전긔녀자의몸에까지 불이부터 두녀자는즉석에중상을 당하고 그집웅에불길이부터 스럿는바 집은반소한후즉시 진화하얏고 전긔두녀자는총독부병원(總督府病院)에입원하얏섯는데 박옥순은 그날밤열한시에 황정순은 십사일오후여섯시에모다사망하얏다더라

○○손에들어간 精巧한모젤拳銃
◇…동경각총포뎜을됴사한결과…◇
東京警視廳驚愕

동경 경시텽 보안과(警視廳保安課)에서는 어대뎐을 압두고 만일의경계를 위하야 부원총출로 시내시외총포화약류 판매영업자(銃砲火藥類販賣營業者)를 일제히 검사하얏는바 우연히십삼일에 시내일류 총포뎜에서 『피스톨』『다이나마이트』등 화약류가 밍상하게 밀매되어잇는 사실을 탐지하고 동시에○○○도망한일녀가 가진『모젤』총도 교묘하게 밀매되어 잇는사실이 판명되엇슴으로 부원을 비상소집하야 시내일류총포뎜 여섯곳을 습격하야 취됴한결과 놀낼만한사실이 판명되어 또다시십오일관하 일류총포뎜을 일제히습격하기로되엇다는데경시텽이 돌연히 이가튼대활동을개시하얏슴은○○○일녀가 뚝가튼 정교한『모젤』총을 소지하기 위하야 적어도 배후에 유력한손이잇슴을예상한 까닭이엇섯다는바 그총은 모방면의손을 통하야중국(中國)에도 조직뎍으로 밀수출이되어잇는 혐의이 잇서서문데는심히중요시된다더라(동경뎐)

汽船倉庫破壞犯
범행을자백하야검사국에

지난이일 오전열시에 일본약송(若松)으로부터 석탄을 만재하고 인천(仁川)항에 입항중인금성환(金城丸)의선창실에장치한금고를 파괴하고 현금륙백원을절취한사실은 사건발생당시에 본보에 보도한바와갓거니와 그당시에 혐의자로 중뎐미길(重田彌吉)(四四)을인치하고 엄중히취됴하든바지난십일에드되어범행을자백하얏슴으로 수일간일건서류와함께검사국에송치하리라더라(인천)

陋名벗고자 女子縊首自殺
남편에게

김포군대곳면신안리(金浦郡大串面新雁里) 십륙번디음식뎜영업(飮食營業)하는권태현(權泰鉉)의처윤능옥(尹能玉)(二三)이라는녀자는 지난십일일 오후아홉시경에 자긔집 문간에서목을매어자살 하얏다는바 그의원인은전긔 윤씨가그 동리사는류모(劉某)라는청년과밀정이잇다는혐의로 그날에자긔 남편권씨에게매를몹시 맛고나서 모든것을비관한쇠데 그와가티 목을매어자살한것이라더라(김포)

大邱高普生 又復同盟休校
요구조건은전파대동소이
◇要求는退學生復校

그동안 동요중에잇든 대구고등보통학교(大邱高普)의이,삼,사학년 학생이백육십여명은 작십오일오후 열두시 삼십분에넘으려단연히 동정퇴학(同情退學)을단행하얏다는바요구조건은전번과 대략가트나 력사(歷史)와다른 한과뎡의 선생을배척하든것을 이번에는 그만두기로하고 그대신에 물리(物理)와 영어(英語)의두선생을배척하는외에이전의 십팔명퇴학자에대하야다시 복교(復校)식혀 달라는것이라는데 학교당국에서는 크게랑패하는중이라더라

復校로再紛糾

긔보=한자대구고등 보통학교에『스트라이크』가 낫슴에에 십팔명에게퇴학처분을하야다함은긔보한바어니와 그후다른학생은모다 등교하여서 교수를밧는중이나 항상처분당한 십팔명퇴학생에대하야 미안히 생각하다가근일에는 그복교운동을 닐으키고자 또다시 동요하는긔미가잇더라(대구지국뎐)

◇八圓六十五錢▲梁山新幹支會內譯 梁山農林學課習所職員及生徒一同 ◇衣類三件及寢具一件▲咸興金秋誠 ◇十圓▲瑞山郡靑年同盟 ◇七圓四錢▲1.外日報我攝支局內譯 我攝面古上水災救濟會 ◇七圓四十錢▲順天勞働夜學院內譯▲一圓七十三錢順天勞働夜學院▲三圓三十二錢順天靑年同盟▲二圓五十五錢順天勞働林一同 ◇百八十圓咸興脚戲會

坡州雇員 公金橫領한
연희면에서 피경잡혓다

경긔도파주군텽(京畿道坡州郡廳)에고원으로잇는최광용(崔光溶)(三二)은 지난구월하순에공금이백십원을 횡령하고 시외고양군연희면(高陽郡延禧面)도처에잠복중인것을 십삼일 오후에종로서원이 탐지하고 데포인치후목하엄중취됴중이라더라

始興北面의義捐
구십일원갹수

시흥군북면 사무소(始興郡北面事務所) 에서는 관북리재 동포(關北罹災同胞)의동정금을 모집한결과 구십일원 사십팔전에 달하얏다더라(시흥)

個人同情
▲海州 藝妓趙玉仙七圓也
▲安州 車弘均三十圓也

學生의思想問題로 學務局對策沒頭
◇몃해동안중단되엇다가◇
復活되는校長會議

조선총독부학무국(學務局)에서는 종래로 수천원의비용을드리어서일년에한차례식 개최하든조선공립 중학교급 고등보통학교(全朝鮮公立中學及高普通學校)교장회의(校長會議)는 그동안 총독부당국의 긴축방침(緊縮方針)으로지난대정십일년부터는엇절수업시 일시중단상태에잇서오든바최근에날으러사회사정(社會事情)의격변을딸아 각종학생문데가 비상상으로 확대되어 다시부활식히어 학생문데에 대한취데와 및 학교시설에대한문데를 충분이 토의하기로결의하고 오는 십팔일부터 삼일간을 총독부안에서전조선공립중학교와고등보통학교장회의(公立中學校及高等普通學校 校長會議)를 개최케되엇다는데 문데의 범위는 역시최근에빈발하는학생맹휴사건(學生盟休事件)등이중심문데로그외에학교시설기타에대한이십여건의의안이라더라

間島共産黨 廿五名又移送
십사일아츰에간도출발
間島共産黨員最終의移送

두번에난호아압송되고 이제마지막으로압송되는 데삼차 간도공산당사건 (第三次間島共産黨事件)의피고이십오명은 십사일아츰에간도(間島)를출발하야경성으로향하얏더라(간도지국뎐)

木石難付의情景 四十萬在日同胞
『내무성과총독부는사회시설을서로밀우어 그중에제인조선인은고독하게표랑하는중』
無誠意한當局處置

최근의 통계에의하면 일본에건너가잇는 조선인 로동자수효가약사십만이상에 달하는중 그중에서 완전히직업을어더 의식을어더가는 사람수효는 실로얼마못되고 그외의대다수는 로동력(勞働力)을 가지고 잇스면서도일자리를 엇지못하야 지독한생활난에싸저잇는 현상인바 이러케일본으로 작고건너가는 중대리유로말하면 매년삼십만명씩증가하야가는 조선인인구가 어느새력때문에 고토에머물러 잇슬수업슴을뿐더러 농촌의실업군(失業群)이 격증하게되자 이과잉인구와 실업자들이 일본과만주등디로 밀려가지 아니치못하는터인데 더구나금년에 날으러는 수재와한재때문에 더욱만흔조선인들이 밧그로 흘러나갈모양임으로 당국에서는 중대한사회문데라하야 작십오일부터 조선내의 사회사업에 관계하는당국자와 또하관(下關)、팔번(八幡)、문사(門司) 동경대판 등디의 관계당국자 삼십여명이경성부회의실(府會議室)에모히어 그대책을 강구하얏는바그석상에는 총독부 사회과장(社會課長) 과경무국 관헌과또일본각 부현사회과장 들도참석하야비상히 긴장한 공긔속에서조선인로동자의 일본류입에대한 협의를하얏는데 그석상에서모협석자는 사십만의 조선인을구제하는길은 오족그 사람들에게완비한 직업소개 긔관을두어실직을 말도록하여야 할것인즉위선 총독부에서 다액의보조금을내일 필요가잇다고 자긔는벌서부터 생각하고 두차총독부당국에 말하얏스나 총독부에서는일본에가잇는조선인들은 일한합병의 결과로 일본인들과가

職業紹介機關은 國際勞働會議決議
다른곳에는모다실시된것을
朝鮮만何故遲延

더욱조선인의 실업군들이 이런곤난을 격게되는중요한 리유중의 한가지는 조선에는아즉직업소개법(職業紹介法)이업는까닭이라하야 하로속히 그법안을실시하도록 당국에서 크게부르지즈바잇섯는데 이법안으로말하면 년전에외우에서 개최된국제로동회의(第一回國際勞働會議)에서각국에서모다 실시하기로 결뎡한것인데도불구하고 조선만은 아즉아니되엇스며 더욱그때에 총독부사회과장의말에의하면내무생으로두트니그곳 당국자들이 엇더케처치하여야 할것이라고 의론에동하지안키때문에 다시동경생당국에 그말을한즉 역시그곳에서도 조선인이니까 조선총독부에서 엇더한 처치를 하야량당국자들이 서로 미룬다는말을듯고 아연하얏다는 진술하얏는데 사실조선인들은 이말과가티 일본에 건너가도말도몰르는 데다가총독부 에서는 뎌당한시설을 아니하야 주고일본내무생 당국에서도 몰랄뎌하게시설을하야 줌으로 그사이에 끼어외로히 곤난만을격고잇는현상이라더라

悲慘한勞働群의囊中
釜山埠頭에彷徨
手中에分錢업시 한푼업시떠나는사람

일본으로 로동하러건너갈 목뎍으로 위선부산에 흘러들어오는조선인들이 엇더케나 참혹한형편에잇는가함은 부산(釜山) 관계당국에서 관부 조선인오백삼십여명에대하야 됴사한바에의하면

▲한푼도업시일본으로가는로동자가 거의반수가되는 二百二十三名▲五十錢未滿所持者四十九名▲一圓未滿四十五名▲二圓未滿六十五名▲三圓未滿五十五名▲五圓未滿五十四名▲十圓未滿四十四名▲五十圓以上百圓未滿四名

이라한즉 이로써 능히할수헐수업서서 건너가는사람이 대부분임을증명할수잇다더라

往十里公普校에
金鍾善氏寄贈

시외왕십리공립보통학교(往十里公普)에서는데십이회운동회를지난 십사일에 그학교운동장에서 열엇섯는데 지방유지(勸農洞)김종선(金鍾善)씨는 『옥간』일대가격사백오십원을 그학교에긔부하얏더라

江原一帶橫行한 短刀가진强盜
시국을표방코금품강청
계속획책중화천서데포

강원도화천경찰서(江原道華川)에서는 지난팔일에 그관내인상서면산양리(上西面山陽里)부근에서 거동이 수상한 장한한명을 데포하야 다가 엄중히취됴한바가 잇섯는데 그결과 전긔 장한은 원적을 충남 공주군정안면광흥리(忠南公州郡正安面廣興里)에둔리화춘(李化春)(三九)으로 그동안 강원도일대의각경찰이 눈에피스대를 세워가지고 찻고잇스라고애쓰든대담무쌍한시국표방범인것이판명되엇다는데 이에그의 범행을 듯건대 전긔리화춘은 충북음성군감곡리(忠北陰城郡甘谷里)거주김학무(金學武)(四三)와 공모한후지난삼월팔일오후여덟시경에원주군신림면룡암리(原州郡神林面龍岩里)선갑균(宣甲均)(五七)의 집에단도를가지고 침입하야자긔들은 간도에근거를 둔○○단으로 대원삼십명이 들어왓는데우선현금 이천원을 데공하라고 협박하야 현금오백원을강탈도주한것을위시하야오월이십구일오후 열두시에는 동면동리선종원(宣鍾元)(六二)의집을침입하야 동일한 방법으로현금사십삼원 삼십삼전을 강탈하고그이튼날인 삼십일오전 세시에는또동군동면에서 잡화상(雜貨商)을 경영하는 리룡석(李龍石)(三四)의 집을 습격하야 역시동일한 방법으로 사십칠원 삼십전을 강탈한후 경찰의 추격을피하야 전긔 화천(華川)군으로 잠입한후 또다시 동일한범행을하랴고 그기회를 엿보든중 필경그와가티 화천경찰에데포된것이라는데 공범자 김학무는아즉도오리무중에 싸여잇서 각경찰은 계속활동중이라더라

大邱裁縫工 午後에盟罷狀態
일제히일을하지안코잇서

별항보도한바와가티동요되는대구재봉직공조합원오십여명은오후에날으러일을하지아니하야드디어동맹파업상태에빠지엇더라

賃銀減下로動搖

대구(大邱)시내의『옷기』만드는재봉직공오십여명으로 조직된『대구재봉직공조합』에서는음력구월일일부터 일을 시작할터인데고주측에서삭전을내림으로그대책을강구코자 림시총회를열라다가 경찰의금지로 열지못하얏다한다 종래는 보통옷기한벌에칠전씩 주든것을 오전으로내리고 양복옷기한벌에는 종래이십전씩 주든것을 작년에십오전으로 내리엇는바 금년에또다시 십이전으로내리고저함으로도뎌히그대로는 일하기가 어렵다는것이며 직공편의말을드른건대 그들은모다 하로십륙시간 로동을하는데 십륙시간에 보통옷기는 이십벌을만들고 양복옷기는 뎔네벌밧게 더만들지 못한다더라(대구지국뎐)

싸게 팜니다
綢緞 布木도
京城 東亞婦人商會

◇高級品最新式眼鏡新荷着!!
▲金張式Bプリンス證天然白石玉入 同一號 八圓五十錢 同二號 七圓八十錢
▲金張式Bプリンス證人造白石玉入 同一號 三圓五十錢 同二號 二圓八十錢
▲Bケアル純대모證天然白石玉入 同一號 七圓五十錢 同二號 六圓八十錢
▲Bケアル純대모證人造白石玉入 同一號 三圓 同二號 二圓五十錢

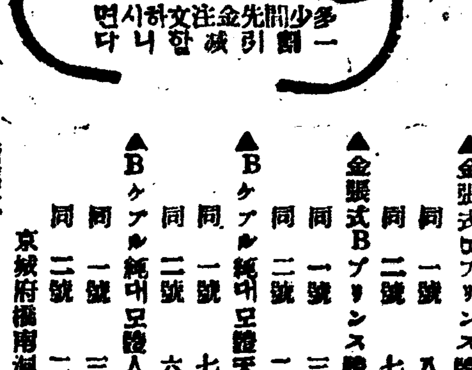

新式眼鏡專門都散賣 保眼商會 京城府樺南洞二十七番

梅毒藥 藥價 四圓五十錢 九圓
本劑는男女梅毒全治根絶新藥인바一二三期梅毒六〇六號注射로無效한時外鼻黨劑金石劑로無效한人과普通藥으로完治치못하고十年以上된年久한梅毒에百發百中으로根治되는最高理想的梅毒藥이온바甁中毒이無한內服注射劑이올기絶對로再發치안슴니다
麻病藥 藥價 四圓 八圓
本劑는男子淋疾과婦人오좀소태膀胱炎、淋疾消渴、尿道炎、沙淋、血淋、急性淋疾、慢性淋病네根되는注射劑를內服케한新藥이라
本社에서醫保로證明함
京城西大門町二丁目興化門前 半島製藥會社花柳病科

支店長社員募集
本社에서相當한資格이有한者로京城本社에勤을希望者는履歷書를提出할事身元保證金五百圓을要함月俸五十圓以上百圓外지支給함地方出張社員은保證金이無함
京城府西大門町二丁目 半嶋製藥合資會社

最新式自働피아노壹臺를싸게팔겟사오니 사실분은(電光一五九三番)으로問議하시요

本人의再從兄瑋烈氏가(精神病이有홈)陰八月二十八日出家한바身長은五尺五六寸假量이요年齡은三十一歲인데몸은가늘고衣服은맨머리에洋木바지저고리를입고나간後行跡을모르오니누구시든지伴來하시면謝意를表하기爲하야金百圓以上을進呈하겟삽나이다
昭和參年陰九月一日
京城府鳳翼洞一四六
李光烈 白

今般本商會에서諸般男女婚具品一式과特히縣子及冠服을加工製造하야通信販賣하오니江湖僉位의옵셔一次註文試用하옵심을切望하나이다
願하시는분에게는物品同樣에寫眞見本添付한本商會營業目錄을無代進呈
京城鍾路二丁目九九
電話光化門一八七一番 振替京城壹參五貳六番
鷄林商會 白

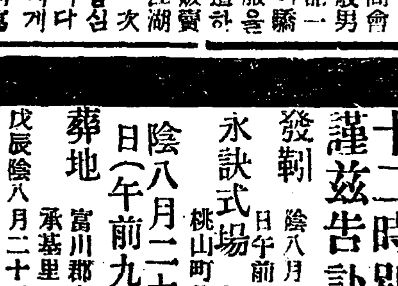

半額書籍 辭典文學 小說經濟 法學科學 宗敎醫學
新刊集學生參考書 各書籍半額 總目錄進呈(二錢切手二枚要)
京城府淸進洞九十五ノ二 五六書房

綢緞布木洋屬直輸入商
李進雨商店
京城鍾路二丁目德元빌딩 塔洞公園越便(배권명문)
電話光化門一八九三番

皮膚、泌尿、花柳病
醫學博士渡邊晋
京城黃金町入口日本生命裡
診察 十二時半外지及夕刻

요사히에옷감 새로히개업한 체새로난비단양시속을
金爽求商店
京城鍾路二丁目四四番地 電光七九九番
綢緞 布木

訃告
前敎官禹公台鼎氏以宿患陰八月二十五日上午十二時別世
謹玆告訃
發靷 陰八月二十九日午前八時
永訣式場 仁川府桃山町普鑑院
葬地 富川郡文鶴面承基里
日(午前九時)
戊辰陰八月二十五日
未亡人趙德榮
長女慶順
次女基順
從弟俊鼎
堂叔義鼎
再從弟漢鼎
四從弟朴昌根
外從弟張錫台
友人總代 金允福 李昌雨
護喪 李鍾哲

將來安接을爲하야 防水堤와橋梁 施設工事決定

工費六百萬圓으로明春着手

咸南洪原에서는今番未曾有의大洪水로因하야數百의生靈은不意의水中冤魂이되고數千의同胞는死線에서彷徨한다함은世上이共知하는바어니와이慘酷을直接當한住民들은將來安接方針이漠然하든바同郡郡守의同意와後援으로總督府와道當局에防水堤와排水樋施設에關한陳情을提出하엿든바道知事와總督府土木課員이現場에出張하야調査하고六萬圓豫算으로明春부터工事를始作하겟다는回答이잇섯는바當地住民들은一日이라도急速히完成하기를切望한다더라(洪原)

咸安邑에서 勞農貯蓄組合 發起總會

慶南咸安郡咸安面鳳城洞農民勞働者를中心으로하야咸安郡邑內住民은現在沒落되어가는農村經濟를復興코저오래前부터宿望中이든바去十一日午後八時에趙在旭氏家에서勞農貯蓄組合을李玄宇氏司會로發起하엿는데組合總基本財産으로一萬圓에出資口數五千口를募集하야創立大會를開催하기로하엿스며發起人會에서는方今株主募集에紛忙中인데發起人氏名은如左하다더라(咸安)

◇發起人(無順)
趙斗玉 韓相弼 趙寅煥 趙在旭 黃鍾燮 金鐘煥 吳奎煥 李玄宇 李圭錫 趙珍奎 外十九人

面經營이든 女子機業傳習 個人經營으로

慶南泗川郡昆明面에서는面內女子의實業을奬勵하기爲하야昨年四月頃에面經營으로女子機業傳習所를設立하야今年三月에卒業生十數名을내인것은旣報한바와갓거니와最近에當地實業家金鐸東氏가數千圓을出資하야機業所를引受經營하는同時에그內部를擴張하야女子夜學部도設置하엿다더라(泗川)

洪原勞働組合 第六回委員會

去六日下午八時頃咸南洪原勞働組合第五年度第六回執行委員會를同會館內에서委員長都相高氏의司會下에開催하고左記議案을討議하엿다더라(洪原)

◇討議案
一、臨時負擔金處理에關한件
一、會員停權에關한件
一、各分會陣營整理에關한件
一、未組織勞働層組織에關한件
一、運送分會設置에關한件

門戶를各立하는 市榮會와元榮會

合同機運漸次濃厚

元山은地勢上朝鮮人居住地와日人居住地가各分해잇슴에對하야元山府當局者는日人村을元山市街라하야此에施設을傾注하고朝鮮人居住地는彼所謂元山里라하야此에施設은全然無顧着한差別的態度를取함에朝鮮人은누구를勿論하고우리의居住地는우리의手로繁榮을圖함이무엇보다도緊切하다는主旨下에距今三年前丙寅春에奮然히元山市榮會를創立하고於是乎이繁榮에對한諸問題를講究하야오든中이러니不幸히第二普校校舍建築基地問題로因하야南部(鐵道踏切以下를가르친)이니北部(踏切以上을가르친)이니하는溝渠이生하며北部의人士는南部에事務所를둔市榮會와對立하는機關으로元榮會를昨年秋에創立하게되어合同에서分裂되기를一年有餘를해오게되엿는데元山全般의遺憾은勿論兩團體의有志間에는弱한우리로分裂을짓고잇슴은自滅을促함이라는數를說하게되엿는데合同의氣分은漸次로濃厚하야가게되엿슴에如斯한曙光을엿보든當地有志金相弼魏禎鶴等諸氏는勿失此時란誠意로合同의必要를더욱이主唱하야兩團體幹部의承諾을어더가지고兩團體의聯署로各面의幹部는勿論其他有志三十餘名을지난十二日午後四時부터東明館에召集하고市榮會와元榮會와의合同懇談會를盛大히開催하엿더라

懇談會에서 準備委員選擧 萬般을委任

元山全市民을網羅하야市榮會를組織하든動機外와市榮會에서分離하야元榮會를組織하든理由와이와가튼分에서分合으로漸進되는狀態로서兩團體合同懇談會를開催하엿다함은別項報道하얏거니와지난十二日午後四時부터兩團體幹部及其他有志三十餘名이東明館에모히어兩團體合同懇談에入하야兩商協議로約二時間餘를亘하도록懇談을交하다가臨時議

養蠶前後 蠶室蠶具의消毒

허수히할일이아니다

벌서누에도夏秋蠶이이미뭇나고모든 蠶具도來年까지는收拾하야두어야하겟다

本是蠶室과蠶具는養蠶前後에반드시 잘消毒을하여야할것인데 우리農家에서는지금까지이것을等閑히하기때문에 蠶病에는「누에」에가진病이 發生하게되어 意外에큰損失을보게되다그러할뿐으로 이런것은비록些少한일갓치마는 決코허수히할일이아니라는것을 잘알어두어야할것이다

우리農家에서는元來經濟가許諾치아니할뿐더러 普通消毒藥으로蠶室을消毒하기어려운데 理想的專用蠶室을 따로하여두는일이업고大槪는 居處하는溫突房을蠶室로하는時期에만 잠간빌어쓰는故로蠶室이엇나면 또다시사람이居處를하던지하게되다 그러함으로 蠶室이엇나면사람이居處하게됨을따라 自然잇지할수업시「누에」를은잘씻고도배도하게되지만 萬一普通農家에서라도或蠶具를專用으로 비어둘때에는「누에」가끗난後에는 即時蠶室을잘掃除한後「포르마린」液으로잘消毒을하여두는것이조타

蠶具類는蠶室이엇나면即時로집압해흐르는내물이던지 그러치안흐면 淸潔한물에잘씻서蠶具에부튼 汚物을모다씻서버린後納日光에充分히말니어外못하게掃除한後納屋에싸어노코即時消毒을할것이다

그런데이消毒法에잇서서는「蟻酸알데하이드」의瓦斯로消毒도하고그外에 여러가지藥品消毒法이잇스나이것은우리나라의갓득이나窮한農家에서는到底히經濟上못할일인듯하다 그럼으로簡畧하게하라면큰「가마」에물을붓고끌려서그끌린蒸氣로미리蠶具를드러둔桶속에三十分以上쏘이던지 그러치안흐면 그물든蠶具에一一히드러부어서뜨거운과으로因하야附着한病菌이모다죽어버리게하는것이 가장容易한消毒法이라한다 요사이가蠶具의의收拾하여둘時期임으로한번이러케蠶室과蠶具를잘消毒하야둘것을實行하기바란다

全北水畓灌漑狀況

施設된곳이不過六割

全北道最近調査統計를보면全北의水畓總面積은十七萬五百七十三町步로其中灌漑施設이有한畓의面積은僅十萬四千町步에不過하며其他六萬六千五百餘町步는全然天水畓으로降雨가업스면農作키不能하야該地의灌漑施設은實로緊急을要한다는데其施設別로分類하여보면左와如하다더라

區別	箇所	灌漑面積(町)
堤堰	九	一五、六一五、六
洑	一	一、七三二、二
揚水機	二	八五三、八
其他	二	九二八、〇
計	一四	一九、一二九、六

以上과如히水利組合의施設은十四個所에灌漑面積이一萬九千百二十九町步며共同으로經營되는것은

區別	箇所	灌漑面積
堤堰	六二	一〇、五〇四、三
洑	三、八四六	四三、〇四三、二
其他	四、九二三	五、五〇五、四
計	八、三八〇	五九、〇五二、九

로合計八千三百八十個所에灌漑面積이五萬九千五十町三步農場과各地主或小作人等이單獨으로經營하는施設은

區別	箇所	灌漑面積
堤堰	一九九	四八五、四
洑	三、九六六	四、七〇九、七
其他	一三、九九八	一五、三一四、二
計	一八、一六三	二〇、五〇九、三

으로一萬八千百六十三箇所에二萬五百九町步며其他即原始形의거의消滅된것이나或은人工을加치안코도自然이灌漑되는原始的施設은

區別	箇所	灌漑面積
堤堰	六	三、四
洑	一七八	一、三七七、〇
其他	二、三八〇	二、九二三、四
計	二、五六四	五、一三〇、八

以上과如히五千三百餘町步로合計

區別	箇所	灌漑面積
堤堰	二七六	二六、六三五、七
洑	七、九九一	五〇、八六三、一
揚水機	二	八五三、八
其他	二〇、三〇三	二四、六七一、〇
計	二九、一二三	一〇四、〇三三、六

에不過하야總面積에對한六割一分으로純全한奉天畓에比할것이三割九分이라더라(全州)

長城運輸勞組 會館建築竣工

湖南線長城驛前運輸勞働組合은會館을建築키爲하야數年前부터計劃中이든바今番에야竣工이되엇다는바勞働者의努力으로써建築된만큼一般은勞働의威力을感服한다는바同情金額과氏名은如左하다더라(長城)

△寫眞은同組合會館의全景

手荷車二臺金華洙 金五十圓金相瀚 金三十圓金舜權 川邊錫 金二十圓金允會 金朝國 崔鶴錫 洪陽里洞中 金十圓河東根 朴允午 金良三 金炯權 金弘權 金時中 金鍾衍 高濟琨 金七圓金文淑 孫分男太郞 金六圓朴仁圭 金五圓申東烈 金鍾康 吉田直良 金鍾在 吳德順 柳敬安 宮本龜太郞 申宗儀 南致奉 金世中 黃長述 金五圓四十八錢 松本菊野 金四圓吳成洙 金善五 金三圓友本留吉 鄭义會社 朴宗洙佐藤安雄 金龍奎 窪田博 孫正周佐古大藏 寺村 金容宇 姜仁成 洪鍾燁 林晃圭 金相云 李昌徵 金二圓朴然洙 吳東煥 吳鍾圭 韓興國 金鳳聖 柳寅洙 李宰成 金惟中 谷原貞六 羅元錫 魏成源 金牧玉 東田松之助 金德城 金晃奎 金良洙 千世旭 崔松今 湯浦淵 李大中 淺東曄 林廷圭 河鳳根 金石仁 崔鍾國 金一圓 崔康圭 金碩基 李玄圭 渡邊商店 朱桂元 權東述 盧興順 徐基丞 高時中 崔允岳 金俶子 金奎煥 殷永善 高城淑 金中基 奇永泰 多田商店 川上金五十錢 羽場勢男 井形秀葉金三十錢岡田茶子店 金二十錢永興樓

慶北道內 棉作收穫豫想

慶尙北道의棉作은旱害로말미암아部分的으로는廢作이엇스나比較的旱魃에强한作物인關係上큰被害는업섯스며第一回收穫豫想은陸地棉千二百六十一萬七千斤在來棉二十三萬斤이엇는데在來棉은昨年보다一割三分의減收이며陸地棉은一割五分의增收이며在來棉은耕作面積이極少部分임으로被害의影響이얼마되지안코結局陸地棉과在來棉을通하야前年에比하면一割四分餘의增收라더라(大邱)

慶北道內 災害地稅免減 約四十萬圓에達할듯

旱災地의地稅免減에對하야方今各郡에서調査中인데當初의豫定보다는적지안흔變更이잇슬것갓고慶北道財務課에서는目下郡의報告에基하야調査를마친部分에對하야着着統計를作成하는中이나免減稅의多寡는地方人心에미치는影響이적지안타는理由로絶對秘密에附하고잇는데듯는바에依하면免稅額은地稅만으로도約四十萬圓이나될듯하다더라(大邱)

新幹馬山支會 臨時大會禁止

新幹會馬山支會에서는去十三日下午八時馬山獨立敎會堂內에서臨時大會를支會長李應寧氏司會下에開하고臨時議長李應寧書記呂澈司察金貴東等諸氏로事務를執行케하든中馬山署에서는御大典을口實로封議를禁止함으로不得已左記幹部補選을한後同十時에閉會하엿다더라(馬山)

◇討議
一、幹部辭任의件
支會長李應寧幹事崔錫能 柳成浩三氏의辭任을受理키로하고幹事金龍斗 李相瀚 呂滿三氏의辭任은不受理키로함
一、幹部補缺의件
支會長은定期大會外지保留하고幹事金周奉 具然八 河錫等三氏를補選
一、會費徵收方針의件

求禮新幹支會 會館新建築 工費四千圓 會員이負擔

全南求禮에서는昨年六月에新幹支會가設立된以來每月十餘圓의집세로數間斗屋을어더가지고事務를取扱하나集會場所가업서會合이잇슬때마다公會堂이나敎會堂을交涉하는勞를더하야왓슬뿐아니라四五坪의좁은場所에서百餘人의會集을보게되므로여러가지苦痛이莫大하야會館을建築하려하엿스나會員은百을넘지못하고社會의熱誠은엇지못하야어려니스스로無能함에憤慨한幹部와會員一同은家產을傾注하여서라도會館을實現하기로決心하고各各힘을다하야最高一千六百圓으로最小一個外지負擔하야總工費四千餘圓으로지난七月二十二日에起工하엿든바晝夜進行하야近近落成되리라하며請負責任者孫南三氏以外從業諸氏의好意로規模를擴張하엿슬뿐아니라賃金에도犧牲的으로活動함으로會員一般은그의好意를感謝한다더라(求禮)

盈德郡 南亭公普生 教員排斥運動

慶北盈德郡南亭公立普通學校에서는지난十二日六學年生徒約八十名은學校當局과地方有志及學父兄에게陳情書를提出하고一齊히授業치안흐며要求條件에承諾을엇기까지絶對로授業치안켓다고强硬히主張하는바萬一十三日外지에正式으로應하겟다는通知가업스면十四日부터一同이斷定코盟休하겟다고한다는데要求條件의內容은大畧다음과갓다더라(盈德)

◇要求條件
一、非教育者的行動인徐訓導排斥의件
二、無資格한崔校長排斥의件
(一)授業料徵收方에對하야
(二)敎室私用의件
(三)運動帽子持參치안흔學生敎授中止에對하야
三、劉花春獨學에關한件
四、迷信奬勵하는敎員排斥의件

牡丹峯茶話 浩海生

◇鎭南浦運送業者對平壤商業會議所間의問題에對하야그仲裁에나선鎭南浦商業會議所에서는마치自己가 係爭의當事者인것가티 平壤商業會議所에對하야 自己가決定한貨金率에服從하지말라고하는 最後通牒을 보냇는데 平壤商業會議所에서는 이것은 仲裁의範圍를 지난것인즉 이러한書面은바들必要가업다」고그書面을 그대로返還하얏다나 쌈흥합니다 當事者는 뒤로써고 쌈흥할니라든 商業會議所끼리 새싸홈이벌어지는 모양

◇財產잇고 名望이잇스며 社會에 나서서 活動하는 實年○○者 또는社會에信任밧는다는、有望한 當年○○班兒분은 同盟이나한것가티 一齊이 妓生落籍을시켜가지고 作妾들을하엿다고 이즘平壤서는所謂이宏壯 인제그만즘活動하얏스니 一身의享樂에나醉하야보자는말인가! 大體 그班들의 奮鬪活動하는 目的이저우 妓生作妾에 잇고마는지 또는 종假이지마는 달콤한享樂에 耽溺하는 一便으로 社會에 나서서도 成功을바라는지 그便은 仔細치안흐나 何如間 떡먹고 알먹는 셈으로世上일이 그리自己맘대로만될것은 아닐것갓다 自古로享樂과成功은 물과불가태서 兩立치못하는것이 定例

◇白善行紀念館은 十一月一日로써 開館이된다는데實로 그의永久한 紀念이될것은 勿論이지마는 平壤市民에對하야 有益이클것이라고 稱讚이 籍籍들은즉白善行女史는 今年八十餘歲의老年인데 靑孀寡婦가되어至篤한 勤儉力行으로써今日의敎育事業을한 立志傳中의人物이라고

◇平壤西門通 改良吳服寶店發明洋行에는 每日地方注文이 三四十通에達한다는데 그商店 代表者 金東禎氏는 記者에게 對하야「이것은 全혀新聞廣告의 德澤이올시다 新聞廣告의 偉力은 實로 놀날만합니다」하고讚嘆하며 謝意를表한다 新聞廣告의效力을理解치못하는 商工業者에 對하야絶好한模範

接客業者 健康診斷施行 元山警察署

元山警察署에서는來二十三日부터二十六日外지當地接客業者인料理屋、飮食店、旅館、理髮業者에게對하야健康診斷을行한다더라(元山)

金浦水利組合 創立委員會

旣報＝金浦水利組合創立에對하야其間모든準備가着着進行中임으로不遠間當局에認可申請을提出케되리라는바去十一日에各關係面長과大地主를網羅하야京城府內南米倉町京城俱樂部內에서尙宗鎬氏司會로金浦水利組合創立委員會를開催하고創立準備에對한協議가잇섯다는데곳實地測量에着手하리라더라

一個年間 大邱各劇場 入場狀況

大邱府內活動寫眞常設館의入場을調査한結果大松館(日人)은七十錢五十錢의入場料가滿一個年七萬九千四百九十五人의二萬八千百九十五圓七十錢萬鏡館(朝鮮人)은五十錢三十錢으로一千八百五十八人의三萬二千百四圓의入場料를加하게되면劇場과活動寫眞을구경하는사람의數가一年에約三十萬人에達한다고

旣定線路를廢止하고 曲線으로迂廻

東萊面當局의失策 面民有志大會對策決議

東萊郡東萊面은逐日發展됨을따라數年前에指定面으로昇格되어面事業中市區改定線路를確定發表하고過般來工事를着着進行中으로旣設된細民住屋은面當局에서撤毁하야이러한犧牲을當하면서道路를擴張하엿스나面의將來發展을爲하야여러가지犧牲을當한바도잇섯는데今般西門에서高等普通學校를通過한線路는郡廳正門及舊官舍의毁撤을免하기爲하야直線을曲線으로變更하야市街의美觀外지일코잇는等面當局의專橫을憤慨하고去十三日正午에東萊靑英會館에서面有志者大會를開하고委員許永鎬朴文燦朴海觀吳正根辻村直三五氏를選定하야面當局에質問케하고左記事項을決議하고午後四時三十分頃에閉會하엿다더라(東萊)

◇要求
一、現郡廳前假道路는撤廢하고旣定線대로할것
一、旣定線變更에對한失當에는面長이引責自決할것

屯浦에도雹災

忠南屯浦地方에는未曾有의旱災로因하야收穫이半減에至한바兼하야今月九日午後三時頃에雹災가이와서田畓은全滅狀態에잇다더라

廣州水利起工

懸案中이든土地改良會社代行의廣州水利組合은計劃準備가終了되어이미請負指名者를選定하야近近起工할터이라더라

全朝鮮運送店 荷札審査

鐵道局에서는十二日各關係者立會下에全鮮運送店使用의荷札을審査한바總數千四十二枚中合格品五百四十八枚이고不良한것이四百九十四枚인데右는不合格品이라할지라도大體로는그다지差異가업스나嚴選의結果些少한規程違反等으로不合格된것인데全般的으로보자못良好한結果라하겟고審査의結果合格品中다시嚴重한審査의結果左와如히等級을決定하엿다더라

一等 鎭南浦㊉ 二等 仁川 三等 京城 四等 義城 五等 居山 鳥致院 新北靑 京城 京城

그리하야不良의種類는紙質不良形狀小한不必要文字記入日不良非承認運送店으로商號記入漏等이原因이라더라

竹山農友學院 院舍新築準備

竹山農友聯盟에서經營하는竹山農友學院은開院以來成績이매우良好하야入學兒童이一躍三倍以上의增勢를示하엿슴으로院舍가狹窄하야困難中이라는바지난十三日午前十時에同學院事務室에서農友聯盟幹部會를開催하고院舍新築에關하야左와如히決議하얏다더라

◇決議事項

茂山靑年同盟 新會館落成

去十四日午前十一時에本會館新築落成式을擧行한바會長의簡單한式辭가잇고工事報告와來賓祝辭를마친後晝間에는假裝行列、夜에는素人劇을興行하야空前에大盛況을이루엇다더라(會寧)

蠶繭販賣狀况 平南道內

今年平安南道內에서産出된繭總石數는二萬七千七百八十一石인데(比昨年五千石增)指定共同販賣石數는一一、六九四石此價格四九八、五五八五圓인바그內譯은

山十製絲所 一〇、四九〇石
此價額 四六六、七一〇圓
渠山柴絲所(但安州産에限함)
六四、石 一、七、九三〇圓
德川産繭組合(但德川産에限함) 五六二石 二三、九四五圓

生薑産額 年十六萬圓 全州鳳東面

全北全州郡鳳東面에서는全朝鮮에有名한生薑産地로一般이아는바인데最近同地年生産額을보면耕作地百四十九町二反에耕作人七千餘名이一個年間生産一萬六千餘石의代金十六萬圓이나된다는데今年가튼旱災年이라도十三萬餘圓에生産額을보게되엇다더라(全州)

◇長城棉花 販賣開始◇

全南長城郡農會에서는來二十二日長城市場日부터棉花共同販賣를開始한다는바今年은例年에比하야約二割은減收될터이라하며不景氣인農村의經濟는이로말미암아多少間活氣를띄우리라고觀測된다더라(長城)

明川下加面 大堤防復舊工事

全面民의死活問題라고 道當局에促進을陳情해

咸北明川郡下加面堤防은關北에新殊한大堤防인만큼住民의生命과財產을保障하고잇는堤防이라는데去七月九日大洪水의激浪에는그面西部原野의良田沃畓을沙場化케한北部堤防을總破壞한關係로二百施設의堤防約百間以上을破損하엿는데水勢는자못그리로集流하야元堤防外지崩潰될염려가잇스며그堤防復舊에는大規模의蛇籠築石工事를하지아니하면그面住民의全生命이어느때에나威脅을바들지알수업는터이며花臺平野의良田沃畓도水化할것을預想하고面民이總出動하야그堤防復舊를하려고絶對努力하지만從例의土堤工事만으로는到底히堤防의安全을期키가難하고永遠不變의安全堤防을圖하여서는蛇籠築石工事를하여야될터인데그는地方經濟의貧弱한面民의負擔으로서는到底不可能한現狀임으로이곳有志들이相議한結果全面民의死活問題인그堤防復舊工事에道土木費를補助하야堅實無二의蛇籠築石工事를하여달라는陳情書를보내는同時에別히陳情委員으로道當局에派遣할터이라더라

全州警署管內 最近犯罪統計

全州警署管內의大正十四年부터今年外지犯罪調査統計를보면發生數七千三百五十一件檢擧數七千一百五十件으로年度別로보면大正十四年度發生數一千九百八十二件同年度檢擧數는一千六百六十四件昭和元年發生數二千一百七十四件同年度檢擧數一千七百九十二件同二年度發生數二千五百四十八件同年度檢擧數二千四百九十二件同三年九月外지發生數가一千五百十四件에今年九月外지檢擧數는一千四百二十件에智的犯罪數가三千五百六十五件의多詐欺犯이一千四百二十四件의多數를占領하고其他犯罪는左와如하다더라(全州)

傷害致死一六件의檢擧一六件 殺人發生九件檢擧九件 文書僞造三百二十件의檢擧三百二十六件 印章僞造一百四十四件의檢擧一百五十件 强盜七十三件의檢擧六十七件 窃盜二八〇五件 詐欺一四二四의檢擧一四一九件 恐喝九八의檢擧九八件 横領五五一의檢擧五七〇件 其他一九四八의檢擧一八七九件

保寧郡農會 地主懇談會

保寧郡農會에서는去十一日에地主懇談會를大川公會堂에서開催하고三十餘地主가參席하야左記事項을懇議하엿는데特히今年은旱水災로因하야本郡에도前年에比하야二割七分의(本郡農會調)減收를豫想케됨을憂慮하야罹災小作人救助事項을必히實行키로하엿더라(保寧)

◇議案
一、小作慣行改善에關한件
二、旱害對策並罹災者救助에關한件
三、農事改良奬勵에關한件

春川邑 衛生施設不備 一般不便莫甚

春川邑內에는一個의共同便所가업는外닭에一般의不平이만타는바元來는幾個가잇섯스나오든것을面當局에서位置의不適과經費關係等으로하야廢止하여버린外닭에장날(市日)에는더욱이甚하야市內處處에는恒常그ㅡ不潔한것을發見할수잇는非衛生的不快感을늣기게한다는바하로速히施設하기를一般은苦待한다더라(春川)

錦山郡農會 地主懇談會

錦山郡農會主催로今年旱害善後策을爲하야去十二日下午二時부터錦山乾繭場에서同郡守徐丙□氏司會下에開會된바出席員外의多數로五十餘名(五町步以上地主)의參席으로大團結의對策을協議하고同五時에閉會하엿다는데重要協議案은如左하다더라(錦山)

△協議事項
一、小作料收納에關한件
一、小作人救助施設에關한件

仁川支局 電話開通 四九一番

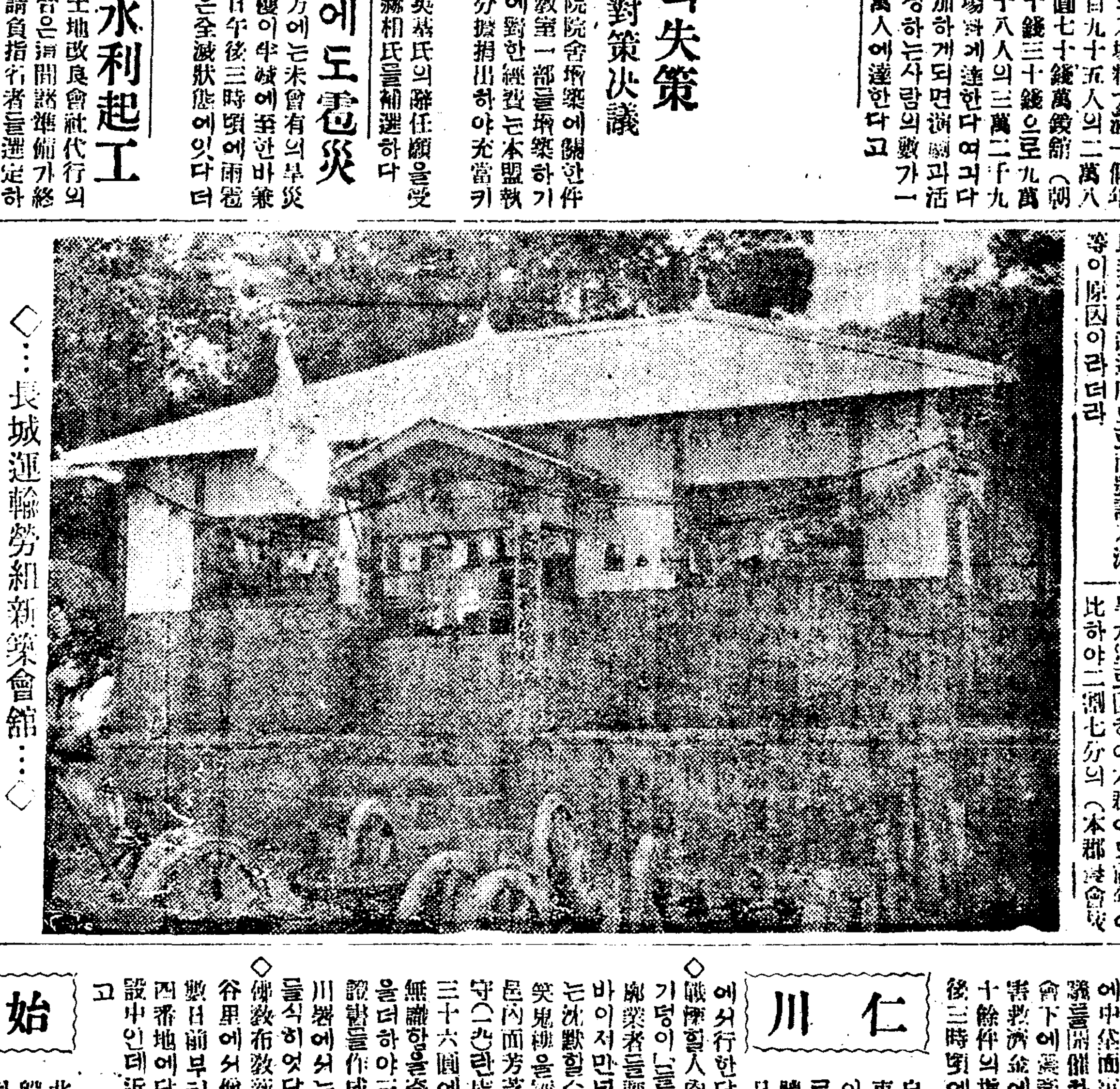
◇…長城運輸勞組新築會館…◇

地方瑣信

松坡

◇火災＝去十二日午前三時頃에廣州郡中岱面松坡里前酒株式會社倉庫에서發火되어當地警察官駐在所員과消防組及附近民一同이出動하야活動한結果同四時二十分頃에겨우鎭火되엇는데被害는建物價格一千五百圓과穀子三千一百枚價格三千一百圓及附屬品合하야五千餘圓에達한다는데發火原因은新酒를醸造하고速히乾燥키爲하야갓불을피워노은데서그와가티失火된것이라고

◇農産物品評會와運動會＝松坡公立普通學校主催와中岱、大旺兩面後援으로農事改良과振興의目的으로來月三、四兩日間同校內에서農産物品評會及運動會를開催한다는바出品數가約三千餘點에達하리라하며賞品도相當히잇서盛況을豫期한다는바同校職員諸氏는準備에紛忙中이라고

◇區長會議＝去十二日午前十時에中岱面事務所內에서區長會議를開催하고面長金鍾喬氏司會下에農産物品評會及附帶事項과其他數件의指示事項이有한後午後三時頃에閉會하엿다고

仁川

◇自動車體檢査＝自動車事故가頻發하는째이요兼하야年中行事로하여오는自動車車體檢査를十六、七兩日間府內宮町消防隊에서行한다고

◇醜陋할人肉市場＝사람의「고기덩이」를팔어서充腹하는遊廓業者들은評判할價値조차업는바이지만넘우도惡毒한行動에는沈默할수업는바敷島町에서笑鬼樓를經營하는慶南泗川郡邑內面芳芝里에原籍을둔金達守(二九)란魔女는數年前에三百三十六圓에사다가마츰娼婦가無識함을奇貨로넉이고十四圓을더하야三百五十圓으로買身證書를作成한것이發覺되어仁川署에서는一個月間營業停止를식히엇다고

◇佛敎布敎新設＝忠南公州郡儒谷里에서僧侶로잇든支瑞鳳은數日前부터仁川府花平里一九西番地에다가佛敎布敎所를新設中인데近間設敎를始作한다고

始興

北面의農事巡講＝今般未曾有의旱魃에對하야民心의安定과救濟를여러가지로講究하여오든바그對策으로農事巡廻講話會를組織하엿는데日割場所와演題及演士는如左하다고

一、日割及場所
十七日 道林里 白寬永氏家
十八日 新吉里 李興洙氏家
十九日 遠芝牧 千琦植氏家
二十日 番大方 張之淳氏家
廿三日 九老里 韓興澤氏家
二、演題
副業奬勵及生活改善에就하야
三、演士
北面長 李鶴秀氏
同書記 任建鎬氏
同技手 孫泰基氏 其他數名

◇永登浦公普秋季運動盛況＝永登浦公立普通學校에서는十四日午前八時부터秋季大運動會를同校庭에서開催하엿는데兒童體操를비롯하야五十餘種目의競技는果然六百餘健兒의平時訓練과練習을遺憾업시表現하고午後五時頃에無事히閉會하엿다고

◇見學團募集＝本報始興支局에서는來二十一日(日曜日)을期하야見學團을募集한다는데見學地는京城으로서個人으로는到底히볼수업는諸官廳과社會事業團體等이라는데多數히參加하기를바란다하며任補局으로面議하기를바란다고

平壤

◇光成高普修學旅行＝平壤光成高等普通學校에서는第五學年生의修學旅行을二隊에分하야一隊는大連、旅順、奉天等地로가고一隊는妙香山으로갈터인데모다十六日새벽에出發하엿다고

◇南山女普運動會＝平壤南山女子普通學校에서는十五日午前九時부터同校運動場에서秋季運動會를開催하엿다고

◇酒類品評開幕＝平壤에서開催되는全朝鮮酒類品評會는去十三日부터平壤商品陳列所內에서開幕하엿다고

地方漫筆 德川市區問題에對하야

德川支局 一記者

◇吾人은社會的動物이다 個人이社會의一細胞이라면社會는個人細胞로써된一組織體일것이다 그럼으로社會는個人을떠나存在를論치못할것이며個人은또한社會를떠나活動치못할것이다 이러한密接한分離不可能의關係는個人의興亡이곳社會의興亡이되고社會의興亡이곳個人의興亡이된다는것이다 그리고社會는多數個人으로의社會이요一部少數人으로의社會는아니다 그러나 個人은多少間差異가잇다 그러나社會는多數를爲하여서만左右되고一部少數의支配를아니밧는다 그럼으로社會는全部의個性을支配할수잇는것이다 또한그것이正當하다

◇그러면今番에烽火를發하기始作한德川市區問題는果然社會의如何한締結을지어야될것인가? 記者는其問題의大畧을本欄에서論하야公正한一般社會의輿論에付코저한다 實로今番이問題는德川一郡에限하여서만大問題가아니라矛盾된社會事情을改正한다는意味로서보면實로一般社會로서의一大重要問題라아니할수업다 然而德川은山間地의一小邑이다與아市區라야大都會市에比할것은못된다 그러나比較的産物이豐富하며位置上交通이便하며行政上모든施設이平南東北部의一主要郡邑이됨은엇절수업는事實이다

◇邑은市日이되면멀리各郡으로부터商人이集注하여實로豫算以上의多額의取引이잇다그리하야本邑市區人들은其取引이行하는곳에서自己의商業或은小小한飮食店가튼것으로써生活의道를삼는것이다 今番의問題란其取引場所가一部分에局限되다십히되어一部少數의人만이市區人民된福利를得케되고其餘多數는此에反하야慘淡衰退하야가며自然邑內一般은退步를不免케됨으로이에市內多數人士가起하야現今市場의制度를改하야市場의福利를一般이平均히取케하는同時邑의發展을有益케하자는主唱에對하야現今福利를獨取하든少數派가反動한다는아조簡單하고도公明으로써判斷하기에容易한問題이다

◇그러나現下狀態로는雙方이모다强壓하야事理의曲直을不顧하고…는바라好意的으로는本問題의解決이또모지아니보임으로責任者인當局者의判決이잇지안하서는아니될形便이다 그럼으로記者는現狀을 다시具體的으로紹介하야一般社會의參考에 供코저한다

◇德川邑戶數는四百戶未滿으로其中市區의地形은東西로細長한關係로市街를이루고잇는戶數는三百餘戶인데市區의地形은東西路가쭐막쭐막히五六線이잇슬뿐이다

◇그런데지금書面에東西를約三分之二地點의三四戶에不過하니…東西二區로分하여…三場을…그리하여서全市區의…對多數의…下都派와…多數派三十餘戶가…二十餘戶中에도中立派를除하고反對派라야겨우六七戶가잇슬뿐이다

地方人事

▲梁昌俊氏(本報咸安支局長)去十一日午後二時發上京
▲崔海翀氏(本報錦山支局總務記者)局務를帶하고五日間豫定으로郡內出張
▲李相律氏(本報寶陽支局長)局務를帶하고古谷飛翔新陽面等地에十五日出張

社告

本支局에서左와如히局員을任命하얏사오니愛讀諸位는照亮하소서
總務兼記者 金鍾鳴
朝鮮日報春川支局 白

本社洪原支局을左와如히變更하엿사오니愛讀諸位는照亮하소서
一、支局名稱 洪原支局
一、支局位置 洪原郡邑內
一、支局員職氏名
支局長 朴來勛
朝鮮日報社 白

本支局에서左와如히局員을任命하엿사오니愛讀諸位는照亮하소서
顧問 安億俊
顧問 洪性龍
總務兼記者 申琳
記者 朴球根
記者 姜東模
寫眞班 李炳衡
集金人 李顯德
朝鮮日報洪原支局 白

西鮮個人庭球大會

時日 十月十七日午前十時
申請 十月十六日外지
場所 專賣局平壤支局
參加金 一圓
主催 平壤基督敎靑年會
後援 朝鮮日報平壤支局

北極探險救助隊實記

同志는氣盡 十三日間의饑餓
暴風이는北極의悲劇
露國派遣救助隊오라스氏手記(六)

우리三人은氷野에서十二晝夜를헤매이엇다 나종에는「말그렘」이『더갈수업다』고한다「氣盡하고一腕은折傷되고 兩脚은어덧다 나를此處에遺棄하라』나는往往死境에잇난사람이니 나의食料까지攜帶하라 食料가그들에게有助한것이다 餘地를차저라 남은一行의親友는그들의 消息을苦待하겟다 此羅針盤은나의母親에게傳하고 永遠히紀念하라고하여달라고그는決心한뜻을 말하엿다 할수업시一行은「부록」島東北五마일가량되는 氷野附近에 氷울파고避風을하게하고 그의衣服과 食料를가지고出發하엿다 途中에서 航路에못견네어여러날만에 더욱飮食을끈여먹고 길을催促하엿다 前進할사록苦痛이 莫甚한中에겨우二百米突假量와서 結氷되지아니한곳을當到하엿다

◇

其翌日六月十五日이다 그곳에서머물게되엿다 문득바라보니「말그렘」이氷脊에서 起立하여우리에게手을擧하야 前進하라고信號하엿다 그의말은잘들리지아니하나「前進하라(당신들의食料남어지로잇난 一行이救援을밧도록前進하라)」한다

氷野에서헤매이는우리를 暴風이退去케한다 「부록」島近方을온모양으로海岸에서 半마일밧게안되어보인다 速히着陸하여야하겟다하고가는데「마리아노」가 『나는뵈이지안는다 閉眼이되엿나보다!』(太陽의光線이氷野의 反射로因함)하고 海岸이갓가히왓스나더는못가겟다고하기에 할수업시氷野에서잇섯다 比島海岸에서暴風이再起하야다시退去케하고우리들氷中에잡어엇는다 춥고떨엇다 六月末日頃에는暴風으로「外세부른」島에着陸케하엿다 海岸에서 半粁가남엇다「마리아노」는더步行치못하고 氣盡하여脚이떨어지지안는다고한다 나도亦是氣盡하야 그를등에도업을수업섯다 海岸을觀望하니 荒地를버서나 救援의길이다된건만하고 歎息할즈음에飛行機一隻가 그들잇는곳附近으로飛行하엿다 『飛來한것을볼때나는문득생각하기를「붉락지」의無電을應用하여우리에게救援하려고보내엿슴가 우리잇는空中에 二萬米突가량하여서五回나飛行하엿다 그에게손을들고 그에게救援을請하엿다 그러나우리를發見치못한모양갓다 우리는極度로惡運에싸이엇섯다

◇

六月三十日이다 우리食料는絕乏되엇다 오날은十三日재주림에들엇다 鳥獸等物을捕食하려하엿스나 잘잡히지아니하엿다 暴風이北向으로 退去케하엿다 우리는 할수업시氷窟에避身하엿다 氷野는夏節이近함으로氷野와氷山이 漸漸解氷되여간다 飛行機는더보이지안는다 救援의希望은업서젓다「노빌레」의一行은 如何한狀態에 處하엿는가 救援되엿잇나…『말그렘』이捕獲한白熊은다먹엇슬가? 그一行도 우리와가티飢餓을當하엿슬外…날은漸漸가고「마리아노」는 氣盡하여간다「마리아노」는終末에 나를잡어먹게하라한다 瞬眼間에飛行機發動의 聲이들린다 그가頭를擧하며나를쳐엇다

나는 『飛行機소리가아니다 이홉으는소리다』하엿다 『마리아노』는 아니다飛行機소리다 가보아라한다 即時 내가起立하야窟外로出하여보니 果然飛行機가우리를向하여오는것을 發見하엿다 나는 飛行機左右翼에 赤星이뵈엿다 우리는살게되엿다고 깃버하엿다 露國飛行機가 飛來한것이다 우리에게手套를들엇지만 웬일가 飛行機는우리를向하여一回를더돌다 시울더니 西便으로飛去하엿다 우리에게아모것도投下치아니하엿다 何故일까? 우리생각에는 그들의食料가업섯든것이다 그飛行機는『긴급』에 들가자면二時間이 걸리고 食料와가솔린等物을 실자면二時間, 回還하자면二時間 모도六時間이면回還할듯하다 六時八時十二時가지나도飛行機는 回還치안앗다 무슨일일까 아마飛行機가墜落되엿는가 인케는아모餘望이업고나하고 우리는다시氷窟에누엇섯다 失望과歎息뿐이다

가을

◇…… 赤駒

우름의時節이라 한닙또두닙나무닙썰어저떠우에몸부림치니
가는데야아조간다만 오는닙이야언제나오시리
내幻滅을안고號哭한지 이미오래이로되 아즉도몸과마음시들지안엇나니
世紀를말니는너의힘인들 뛰는내가슴의피야말니랴?

◇…… 파인

半島도 섬이라 천리밧 치는파도소리
서울서 들니네 그러케 가을하늘은 소리잘던하는것을
이하늘밋고 나도 삼천리의벗 불너보네
그대귀에 들니든가 니러나자는 내소리—

◇…… 麗水

가을風景 서울의 가을風景
街路樹에사귀 썰어지는
녯都城거리의 가을風景
아아 흰옷이 넘어도 씁씁하지안으냐
(鍾路거리를걸으면서)

또

演說會파한 가을의 달밤
行人조차들으믄 鍾路의거리
아아 流浪의 커사나이 오늘커녁은
누구의집에서 두고온滿洲벌의 꿈을꾸려나
(Y君의뒤모양을보며)

또

가을달이 들窓을 넘어와서
病이들어 울고잇는 마음문을 흔든다
아아 내 아모 잘못함이 업거늘
가을달아 왜이닥지 나를 괴롭게하느냐
(어느날밤에)

◇…… 夕影

이미 어러바린 내마음이어니
어가을! 이달밤이래서내더욱설어하랴
떠러지는닙이 하―도붉기에 내만커보나니
그입파리 내마음보다도 더차더라

雜感 …… 李應洙(二)

文學史

世界文學史를다음三期로난흘수잇다
1、形式主義時代
2、內容主義時代
3、形式內容抱合時代

左典主義가곳第一期에該當하고 浪漫主義로부터自然主義理想主義時代가 그第二期에該當하며 今日의푸로레타리아文學이即第三期이다 그리고朴翁의人道主義도어데인가하면第二期에屬한다할것이다

◇奇蹟『急轉直下』公理

神造化 不可思議不可解 奇蹟 神秘 宗敎 이런따위의文句들現代의文學圈內에서逐出을식혀야한다 왜? 藝術과科學은이미結婚을한지가오래고 奇蹟은急轉直下하야公理가되는外닭이다 文學과科學이氷炭不相容인것가티생각하든 昔日의꿈은이미餘地업시부서첫지만 一般文學者들은아즉도科學的常識에 缺乏한感이업지안타 十八世紀初葉만科學이一瀉千里의勢로萌興하든때에대하어난녓헤니슨은또한그의影響을多分이바덧다

「Inmemo rian」란詩集劉頭에서發見할수잇는「Dying sun」이란熟語는太陽의異點增加로生命이消盡한다는天文學的智識을意味하는文句이고 同(4)여보이는「에여커라! 施哀가서리로結晶된너의찬눈물로채운너깊은못뻥이여!』란二面은물의氷點에對한比喩로相當이難句로되여잇는것은英文學者의熟知하는배이다

朝鮮詩人中에서科學的用語를만히쓰는것은 아마巴人氏일것이다 特히地文、天文에關한術語들만이섯다 創作家로서는獨鵑氏가이方面에造詣가만은듯하고 요한氏는科學者이면서곳장暗示一文主義者로科學的方面의利用은 고보재도차즐수업슴은所謂日本말로皮肉的事實이라하겟다

언제가想涉氏글에서 俺和狀態라는말을본듯한데 이런것은아마여간한科學的知識이업고는理解하기가자못困難한類에屬할것이다

◇用語의特徵

어느作家를勿論하고 한獨創期에드러가면 그作家一流의特徵을보여주는것이다 더욱이技巧에잇서그러코用語에잇서그러타 滙氏는「내…………와,하도다」를만이쓰고 憑虛氏는「살틀하고,다사롭고,곱고,하여라,」를만이쓰고 想涉氏는「손치라도, 하이,범하다」等의例를示하여주고 (稻翰)氏의「눈물에서떠오르는집도또겁고 붉은산에죄이는해빗은더붉어」와가튼 旬節에서차즐수잇는「김도」의「도」와들한맛을준다

◇露雀露月兩氏의再出現

오래동안文壇에서影跡을감추엇든露雀露月兩氏가近者에이르러다시금故巢를차저오게되엿지 白熊、新詩型、習作時代(昨年分)를주거나와特히 文藝雜誌白雉가平壤晉州公州等地에서發刊된것이奇特하다는말이다 만 그러나露雀氏의喜비엿(如是所感)이나 露月氏의 死後의情緖(白雉所載)가튼것이 應當大暴風雨를배고잇는長期間靜寂의 선물은아닐지 우리는그것을밋으라하니 못처름期待를뒤집지마럿스면한다 그밧게또今年에와서金東仁氏의創作『엇던婦人記者의手記』와黃、禹兩氏의詩『사랑과잠』을볼수잇섯다 亦是兩氏의感謝한人事를반가히녀이며繼續하야奮鬪잇기를바라는바이다

◇文藝雜誌의地方分權的現象

今年中行事로吾人은出版界에한異彩을發見할수잇스니 文藝發刊物의地方分權的現象이그것이다 創作集洛東江이京城一貫이든在來의出版原稱을意外인釜山방에갓다둔것도우리에게한가지興味다

朝鮮語綴字法改正(三)
草案審議委員諸氏에게
李鐸

이 修正綴字法 採用에對하야엇던이는 암에와가튼意見으로 不贊成을할이도 잇슬듯하다(이것은 綴字法改正에 重要한關係가 잇는學務當局者 某氏에게直接들은일도잇슴) 即朝鮮文字는 表音文字요 表音文字의 本質은 音을 表記하는데잇고 뜻을 表記하는데잇지안흠즉 單語를 表記함에는一定한綴字를 쓸必要가업시 말의境遇를딸아 그때그때마다音에만 들리지안케쓰으면 可한데 修正綴字法은 그本意가一定한 單字를定함에잇슴즉 그리될必要가 업는것이요 또는一定한 規則이잇서서 배우기가어렵다고하는 그것이다―그러나 그것은첫코 그러치안타 修正綴字法의 本意는表字와가티 一定한字로써 一定한뜻을表하자는데 잇는것이아니라 우에말한바와가튼 現綴字法의 缺陷을업새고 音을音대로 말을規則잇게 表記하자니까 自然單字와單字가 서로區分잇게되는것이다 그런데單字가 表音文字의 本質을떠나지안코도 視覺만으로 區分할수잇게됨은 便利가잇슬지언정弊害는 업는것이니 이것이缺點이될것업는것이요 또는一定한規則이 잇서서배우기가어렵다는것은 더욱不當한말이다 사람은 推理力이잇는外닭에規則잇는것일스록 배오기 쉬운것이다 例하면 여각 大小輕重이 規則的으로對等한百個의구슬이잇다하고 그全重量을알어보기로하자 이것은 우리가한個만달어보면 그全重量을알수잇지마는 萬一各個가參差不齊하다하면個個마다 다 달어두지안흐면안될것이다 이와마찬가지로言語의表記도規則이잇슬스록배우기 쉬운것이니 그것은 한規則의語綱만 들면여러에달린無數한語目이저절로 알려옴일새라 聞一知十이라는것은이런規則的事物에서만 할수잇는것이다 不規則한것이배우기쉬운줄로생각함은現綴字法에因習된생각일뿐이다 萬一外國語를배우는것으로假定하고생각하여보면 그것이돌이어려움을깨달을것이다 例하면英語의 "mhta book" 과 "good boy" 의境遇에는 "mhot" 의 t 音과good의d 音이꼭 갓다하여 이런境遇에는들다 t 로쓰고 "mhat" 와 "good and gentle" 의境遇에는 제音대로 各各들어난다하며 t d 들區分하여쓰는데 그얼마나 複雜하겟느냐 그런아니라 設令一定한 規則이잇는것이 더배우기 어렵다하더라도 그리 안흘수업는것이다 왜 그런고하면現今 科學하고떠드는科學이란것은 無規則하게 個個孤立한知識을一定한統一原理로 整齊하게聯合해노흔데 지내지안는것이요 이科學을 배우기는孤立한知識을斷片的으로 배우기보다는勿論 어려운것이다 그러나 適用의普遍과實用의 正確을爲하야 그와가티하는것이니 이科學의敎育은거의 現敎育의主要한大部다 그런데萬一배우기어렵다고하야 規則잇는綴字法을採用할수업다하면 이것은배우기어려우니 敎育을식힐必要가업다는말과一般일새라

또어떤이는 敎育側面으로보아도잇슬듯하다 即修正綴字法을採用하자면 이것을가르칠各普校敎員에게먼저 普及식혀야할지니 이것이困難하다고—그러나이것은 마치2+3=4라고가르치는敎員에게 2+3=5되는것을 가르칠사이가업서서錯誤된算理를 그대로가르치게하자는말과一般이니 語不成說이요 또는敎師用冊子하나면 이것은充分히 解決할수 잇슬것이니 조곰도 問題될것이업슬것이다 또어떤이는 갑작이修正綴字法을 採用하면 現綴字法을이미學得한 多數民衆에게不便을줄念慮가잇슨즉 이것은一般에게普及된뒤에다시 採定하자고 推後論을 主張함이도 잇슬듯하다(이것은 數年前에某方面으로漏出된當務局의意見) 그러나그것은 그러치안타 大槪文字의普及은 初等敎育으로 基礎를삼는것인데 해마다數十萬名式卒業生을내는普校에 다른綴字法을쓰면서 修正綴字法의普及을엇지바랄수잇스랴 萬一하로라도修正綴字法의採用을 늣게하면 더든綴字法이더 널리普及되어 이것을採用하기가 더 어렵게될뿐이다

나는以上과가튼 理由로修正綴字法採用이當然과 또는可能을主張하는 同時에의든로一言의苦言을말지못한다 即改正되는綴字法의良否는 來後全朝鮮文化의隆替를 左右하고 修正綴字法의採用與否는 곳改正되는綴字法의良否를 決定한다고

詩歌

露積峯
吳聖德

스러지는 녯사흥터에 묻허진 청렴
삼백월도 눈물로 속젓습니니
서러웁다 珈쌋은 로적봉이여
×
재넘는 나그네만 슬품으는
쳐참한 颯颯風만은 로적봉
녯소리를 그리여말업시젓노라
×
忠武公 넷자취더욱그리워
기럭이도 쳐량이 떠우는이밤
로적봉아 로적봉아 왜!말업느냐

孤獨의밤
浪山

깁흔밤이다 죽은듯이고요하네!
군밤장사 마커쳐량스러운
소리를남고
꿈의世上으로 떠나가버렷나?
오죽나만 이電燈빗미테외로이두고서!
×××
나는가만이눈을감엇다
언커든지 沈默하고슬픈
그림자만이
따라주는것이 마음만흐고
미웁는사람들이생각이나서
나는가만이 눈을감엇다
一九二八、一〇、十二日밤五更에

밤새도록
김병호

가을밤 밤새도록 생각을하네
바람소리들으며 버레노래 들으며
가을밤 밤새도록 잠을못자네
지나간일추억과 닥쳐올일을 생각에
가을밤 밤새도록 눈물흘리네
분하야떠는손 공중에 휘돌이면서

雜誌『學海』發刊

동경일본대학 조선유학생 동창회(東京日本大學朝鮮留學生同窓會)에서는 긔관지『학해』(學海)를금년신월내로발간할예정이라는바 동회위원들은원고(原稿)수집에대분망중이라하며 일반인사는만히투고하야주기를바란다는바 투고장소는 동경시신던구일본대학내 조선유학생 동창회(東京市神田區日本大學內朝鮮留學生同窓會)하야주기를바란다더라

丹楓닙지나니
金時勳

가을날 단풍든닙새지나니
부는바람 쌀쌀하게도
大地를 휩쓸어다흘집처네
아아 불은피뛰는젊은이가슴
요새에와가을마지더욱뭉커네
달이뜬리네 내마음도뛰어라
못번네 울음우니 내마음섧
유일을울치나
몰들물 굴리던 생각이
나누져웃는다

발자국
張孝燮

누님을 보내고
혼자 몰치서니
모래우에 발자국만
나를 맛노라
×
갈매엔 쌍자국
올매엔 외자국
그님아 물오르면
흐리도 업스리……
—鴨綠江畔에서—

가신님
崔南周

이른새벽하날에 한개별이남어잇고
잘못이른 내마음에 님얼골새로웁다
님그려울것만은 님은잔다山속에서
못오실님 생각마자하면서도
님그려 소슨눈물어어하리

가을날
浪月 金時勳

가을날 내홀노
산으로 갓지요
정결한 샘물은
깁흔골 돌틈으로노래부르며
해죽해죽 춤을주고
락엽은 그우에 흘러가나니
그곳에 이내마음
보냇 소이다

가을날
내홀로
들노갓지요
누―러한 마른잔듸
단풍든닙새는 소슬한바람에
한들한들손실하며
실솔이 락엽안고울움우나니
그곳에 이내넉을
보냇 소이다
오오!가을날 불사롬많은
령비인 허공에외로운몸!
그리고 밝은달깁흔밤에
기럭소리멀리서울께그대를
생각하고 목노아우는구려!

밤파거리
김병호

그러케 번십하든 시가거리도
지금은 문밧둥만 조용고잇네
내홀노 어길거길 헤매이면서
날갓치 잘못자는이 맛나려하네

별과생명

밤마다 하날엔 별이몃개식
흘러서 사라짐을 보지안나요
당신의 정열이 불탈때드린
모진바람 불혀니 조심하소서

삶과죽엄

운명의 줄우에서 춤을추면서
사람들은 살앗다고·질거하더라
길거리에 지내가는 상여들보고
사람들은 죽엇다고 해만차더라

病床에서
孫楓山

내사랑하는친구들—
목숨까지 맹서하든 그친구들—
지금쯤 어느곳에서 헐덕어리고잇는가?
나의 몸과마음이 함께시든 이쎄이자리에
누가차커와 손목한번쥐어 주럽으나!
아—닭가튼 헛된 기다림에
나는종일토록 창문만 처다보네
◇
오늘도 벌서 해가졋구나
어둠이 오니 더욱괴롭고나
어서 커―燈에불을켜주어!
그리고 나에게 약을다고
나도來日이면 웃고 일엇나야지
집붕 사라지듯 이대로 사라지지는안으란다

科學

丹楓든理由와 生物學的考察(一)
◇光州 紅葉生

이管見이조곰이라도植物研究하시는이에게扶助가될가하고 新聞紙上을通하여論하는것이니 이것이나의植物研究에첫거름일가합니다

가을! 春夏間同化作用에老衰한葉片은離層을녀나枯凋하고 枝幹은새로운 生命을創造하려김피잠드러간다

紅葉의期節 自然은恒常順廻한다 못치凋落하고綠葉期로부터霜降期를따라植物이自體의內部整理를爲하여冬眠으로드러가는道中에 葉片에惹起하는化學的作用을 即丹楓든다고俗稱한다 紅葉期는學理上으로보아서綠葉期의遺物이다 綠葉期는擎關한花期의遺物이다 動物이今日活動하는原氣는 昨夜睡眠의遺物이다 紅葉은植物이 新陳代謝로드러가는 始癸이다 漸次强烈한 寒氣의洗禮를바더도라오는陽春에新部分을 形成하는活力을엇는다 熱帶의無多國에가면葉의新陳代謝가 大部分은一定한時期가업슴으로 溫帶諸國과갓치一齊한 美觀은到底히볼수업는것이다

草本紅葉 葉이枯凋하기前에그色彩의變化하는것은풀이나나무에나 그리고落葉樹나常綠樹에全般을通하여볼수잇는現象이지만은 普通에는 落葉樹을特히注意한것이어서 文人墨客은그에紅葉이라는名稱을附하여觀賞하고 或은詩에賦하며或은歌에詠하지만 科學的으로自然을觀察하는사람은흔히落葉樹만아니라 모든植物의丹楓에注目할必要가잇다

木本은葉이判然히離脫하는데 草本에잇서서는 葉의枯凋와함께地上에잇는莖도亦枯衰하여敗함으로 落葉이라는것을볼수가업는데 紅葉의現象만은分明히存在한것이다

葉의黃變 綠葉이枯凋하기前에그色彩를變하는것은單獨秋季에만限치안는것은恒常凡人도보는것이다 그자음大部分은黃色또는黃褐色으로變하는것인데 어느種類의草木에는强烈한紅色또는紅紫色이加하며一層더아름다움을늣긴다 黃色으로變하는것은葉이凋落하기前에葉肉細胞中에잇는葉綠粒에包容되어잇는葉綠素라고하는綠色의物質이分解되아 그中重要한部分은莖部로返送되고 比較的重要하지안은葉黃素와『카로칀』이라는物質이葉綠粒內에殘留함으로外되기인데 只今까지葉綠素에蔽문에綠色을呈하고잇섯든葉이 이번은葉黃素等으로因하야黃色과黃橙色으로보이게되는것이다

天氣豫報

比較	十五日午正 一五、七
溫度	十四日最低 一〇、六
	曇一時晴

學生文藝歡迎
詩 隨筆 紀行文 콩트

停刊前―오직本紙에서만호올로光輝를나타내이든學生文藝는豫想以上으로滿天下의大歡迎을바덧습니다 그것은오로지 學生諸君과그우호로各學校先生들의不絕하신愛護밋헤서 成長하여왓든外닭입니다 그러나本報가厄運을當한以後얼마동안 休載狀態에잇섯는데 여러분의父兄諸氏의아톳하신勸誘와讀者諸氏의渴望아래서다시復活코저하오니 學生諸氏의投稿는勿論—各學校先生님의 深厚하신愛護를거듭바라나이다

—投稿와注意—

一、投稿種目은詩、想華、隨筆紀行文콩트等
一、어느것이든시十五字一行으로百行以內
一、投稿하는때는반다시學校名과學級과姓名을紀錄할일
一、皮封에는반다시學生文藝係라고朱書할일
一、한번投稿한바에는一切返還치안음
一、가장優秀한作者에는薄謝를進呈함

漫畫散步(4)
詩人업는땅 제비따라江南갓다네
夕影生

강남달이밝어서 님의노든곳
구름속에그얼굴 가리워첫네
물망초피인언덕 외로히서서
물에뜬이한몸을 홀로새울가!
×
멀고먼님에나라 참아그리워
적막한강남가에 몸새가우네
오놀밤도씁씁히 달울지우니
사랑의그눈속에 재워나줄가?
×
강남달이지면은 외로운신세
부평의커입사귀 버려가우네
차라리이몸이 잠들리로다
님이뭔노오시며 쌔울쌔까지
△

밤이되면 꼴목꼴목이 아직도 머리끌노란 딸도바로 못하는어린아해들이 손에손을 익힐고는 롤고힌눈을 사르는! 감고서읊조리는것이이노래다

이노래가어되서나오고 이노래가엇재서 이어린아해들에입으로올맛는지……… 보아라 북으로 의주(義州)까지 남으로진주(晋州)눈산(群山)까지이노래가휩쓸엄 (烈風)보담도 더욱싸른괴세로올마첫다

기생(妓生)의 입에도신사(紳士)의입에도 숙녀(淑女)의입에서도 초례청(初禮廳)에 갓나가는연지곤지씩은 새악시의 입에서도—그리고거지의입에서도아편쟁이의입에서도 유치원 원아(園兒)의입에서도 또한 여관집하인의입에서도 어린아희 재우는어머니의입에서도—

이러케이노래는 조선의 머리(頭腦)를 말리(枯)고잇다
△
나는 그노래를부르는 어린아희의입을틀어막다 보앗다 고조그맛코 샛빨간 어엽븐입술이 떨리며 그노래가굴러나올때—

나는그어린아희를돌한아름안고서장안(長安)을 밤새도록 몰아다니며엉!엉!소리처울엇다 시인(詩人)업는 조선의 거리를—

一學兩得三得

즐겁고도識하여지는方法은업는가?
즐겁게하며 人格을놉히고 一家를繁榮식히는 方法은업는가?
愉快또愉快
今日도明日도滋味잇고또滋味잇는 歡樂의極이업고同時에 偉人이되는方法은 업슬가?
이번講談社의 修養全集 講談全集 은右의要求를充當하고도남는다
이것으로즐겁게하고 人格도놉힌다!
家代도繁榮하고!! 社會도잘되고!! 國家도隆盛한다!!
只今到處에큰評判?
一軒에서十部……… 一社에서千部式의申込!!
世界出版界의問題가될것이라고 놀낼만한大盛況 日本出版界의誇!
써든다!

十月十六日로三日間臨時興行 來十九日부터特別興行
유니바ー살映畫 아란후오레스도氏原作 하리케부라농氏監督 活劇 爆發男兒 全七卷 主演 미두도렛드하리스氏 第二世빌마치호스氏
유니바ー살映畫 에드와드세지윅크氏原作 同氏監督 活劇 치프다러나 全七卷 主演 후드깁손氏 매리안하련孃
유니바ー살映畫 최려스데지氏脚本中 郊外에서 監督깅크바ー곳트氏 競馬劇 켄다키다비 全八卷 主演 레지날드데니氏 리리안릿치孃
今回에는十九日特別興行準備로三日間만映寫합니다 次回를期待하시압
有聲映畫封切 團成社 電光九五九番

小學校卒業生諸君 無學은男子의羞恥
◆靑少年諸君!! 葉書一枚奮發하시요。
以後무러는新智識을吸取하여며 活動할時代입니다

農業實習講義 商業實習講義
는農學校나商業學校에안간獨學青年을爲하여自宅獨習一個年의 高速度로卒業하게數十名의學者博士가苦心講述한我國唯一의最良優秀의大講義錄입니다。特히本年度入學者一千名에限하야
中學講義 新代遊學
只今곳의大特典이잇습니다 詳細한것은 京東市小石川表町三號 國民科實大學院 에葉書로見本涂付를하라고申込만하면곳詳細한見本과規則을進呈합니다

◇小學卒業直後에
巡査(じゅんさ) ◇되는法◇
警官처럼愉快한職務는업소 人民保護의榮職으로社界에서尊敬을밧고로昇進하며加俸恩給의特典도잇소 本會의受驗必勝講義錄 에依하면누구든지短時日에合格의榮冠을得함
入會志望者는葉書로申込하면詳細規則物送呈함
巡査되는 지금官界에서는諸君이오는것을기다린다! 東京市小石川表町三號 國民實科大學院

물드리는방법(一)
먼저염료구별이필요
實驗後에 婦人記者

경성실천녀학교(京城實踐女學校) 주최와본사학예부(本社學藝部) 후원으로지난십일부터시내수송동실천녀학교안에서열린염색강습소(染色講習會)에서는 그동안벌서 여러가지로 흥미진진한염색방법을 허리뎍으로 또는 실험뎍으로 배호게되엿습니다 과자도강습원의 하나가되여본강습에 참가치못한 각가뎡부인의 참고로드리고저합니다 원톄의목감이든지 참구든지 기타여러가지들 만드는 주단포목등은 염색을들어서 그가티 가져고크게보히는것이올시다 아모리

◇…바탕이 훌륭한비단일지라도 염색이 잘못되고보면 번번치못한바탕에라도를빛이선명하게든 그것만히 화려하게보히지를 못하는것입니다 그럼으로 염색의진보는 즉예술의진보로볼수밧게 업는것이올시다 우리조선에서는 지금까지청(靑)황(黃)적(赤)흑(黑)록(綠)자(紫)등넷가지의원색염료(原色染料)로써 혹은깁게드리고 혹은엷게드리며근래에니르러간색(間色)으로 회색 보라 유록 주황등빗등이 차차류행하는모양이나 그수효가 몃치되지못할뿐 아니라 뎌허노코 볼감을 풀어서옷감을 꺼시여내이는법밧게는을지드를못하여왓습니다 염색에가공(加工)을하야 산수도될수잇고 화초도될수잇스며 모형도 될수잇고무스물건이든지 그림과가티 또는 그림에서는 차저볼수도 업는신긔한 형형색색의 물건이될수잇다는것은

◇…눈으로 보기는커녕 귀로들어본이도 드물줄 압니다 세상은 이러케 진보되엿습니다 요사히 우리가 본강습회에서날마다 배호는것이 즉그것들입니다 그리고우리는 지금까지염료에대한구별을 하지못앗으로 목속이나 주속이나 모속(毛屬)마속(麻屬)등을 한등의 구별이업시 아모염료나 손에붓잡히는대로 사용하여왓습니다 그래서엇던때에는 채가뎜누커서 걱정이요 마는업는 쌔커서 걱정이엿습니다 염색에는 침염(浸染)、묘강사(描更紗)、호염(糊染)、납염(蠟染)、부취염(噴吹染)、화면염(縮緬染)、날염(捺染)、편지염(片紙染)、동판염(銅版染)、목판염(木板染) 석판염(錫板染)등의허다한

◇…종류가 잇고염료에는 목속에한하야 드리는 직접염료(直接染料)가잇고주속、마속、모속등에 드리는산성 염료(酸性染料)가잇스며목속과주속마속모속등에 모다뎍당한 염긔성염료(鹽基性染料)라는것이잇는데 이것은엇더한 방법으로든지 방염(防染) 할수는업습니다(계속)

八時間睡眠과 不眠의害에關하야(五)
백시간이상을자지안코라도 이십사시간수면으로회복해

미국에엇던 수면연구소 주임인초박사는 그연구소에서 이십명에대하야 실험을 한결과사실을확인하게 되엇다는데 박사는 일종의 긔게장치를 그사람들의 침대에 접속하야 이사실을관측하야답니다 이장치는 수면중에 러사람의 움죽이는수 또는시간을자동뎍으로 긔록하게 되것이랍니다 이십이 중에 거의전부가 취침후 한시간반 이내에숙면을하게되야타하며 그중에 몸은다소례외의 사람도 잇지마는그것은극히 드물드랍니다 써드는소리나빗치는해나 그밧게 낫에는 특유한 자극이잇서 컴컴한밤보다잠이들기 어렵게하는 것은누구나다 아는바입니다 그러나그러한고려 이외에 최선의휴식을하는것은 외부뎍조건은 아니요 인데(人體)의상태올시다

잠은오래자야 깁히듭니다

또한수면 연구에 열중하는엇던서양사람은 벳가지 실험에의지하야 다음과가튼 사실을발견하엿답니다 그것은 취면시간후무스음향(音響)으로인하야사람을잠에서째게하는데 는잠든지두시간후이면취면즉시보다팔배의강한음향을내어야하고네시간후이면사십배의강한음향을요하며이것을취면후여섯시간을지난다음에실험하면 백배이상의 강한음향으로 귀를자극하지 아니하면 깨어지지안옵니다 이로미루어보면 수면은확실히 그시간을오래계속하여야만 깁히들수가잇는것을 알겟습니다 일반뎍으로 잠을만히자는사람은 게으른사람이요 두뢰가조흔이는 잠을만히자지 안는다합니다 우리의두뇌는 얼마나조흔지 알수업는즉 딸아서우리들이 얼마나만히잘수잇는지 또는얼마나 적게잘수잇는지 그것은각자에 맛길수밧게업는일이요 다만그가운데지금보다 잠을적게자고도 원상태를 유지할사람이 잇는것을발견하게될것 이올시다

수면분량은 습관으로부터

각각필요한 수면분량이 서로갓지안은것은 매우분습관에따른는것 이올시다 사람을떠려서어려서부터 장시간자지 안으면안되도록 부모에게 습관을밧어온사람은 실제자긔의 필요한이상을 자는경우가만습니다 우리는신데의고장을 무엇이든지 대개는 수면부족의소이로 알어왓지마는 실상은하로밤 자지안코방을새인결과 피로를 늣기는것은 정신상에관계요 육데에는별영향이업스며 우리가밤에 늣도록놀고잔날은 그이튼날 매우곤합니다 그것은마음이 피곤한것 갓틀뿐입니다(끗)

各女學校運動部를차저(一)
運動記者

女子商業

윤택하거라! 풍요(豐饒) 하거라! 하는표어를주지(主旨)로삼아 조선부인들의 경제상지위를 보장하기에진력을다하는 녀학교는 견지동 시텬교당안에잇는경성 녀자상업학교(京城女子商業學校) 일것이다그네들은 경제뎍독립을위하야매일주판알을굴리며명석한두뇌로재정계산을배울 써에그들의압헤는 오즉나는들가티살아보겟다는굿은 결심과원대(遠大) 한긔대만떠돌아보일뿐이다이학교는 가뎡에한주부가될준비의 학과를교수하는한편으로녀자테육을 장려하고잇는데뎡구(庭球)는 물론이요그외에도여러가지로장려할방침이라고테육주임 선생리희상(李熙鮮)씨의말입니다(사진은도수테조)

十月十六日

少年聯盟의一週年 少年運動의紀念祭
경성을위시하야전조선각디에서 여러가지방식으로성대히거행해
『어린이들의축복할날』

과거분산뎍운동에서통일뎍운동으로집중하야 작년십월 십륙일에조성된 조선소년련합회(朝鮮少年聯合會) 가생긴이후명칭을변경하야 조선소년총련맹(朝鮮少年總聯盟) 으로되어그운동에노력하든바오는이만일주년(滿一週年)에당하는날임으로전선각디에잇는 각소년단테에서는오는동소년운동의긔념제(紀念祭)로하야성대한축하식(祝賀式)과 동화회강연회음악회등가지가지의모임을 거행하게되엿다더라

朝鮮少年運動槪觀
壹週年紀念日을當하야(1)
◇少年聯盟委員長 丁洪敎

‖序言‖

過去一年間우리들의少年運動은엇더한發展을보왓는가?다시말하자면朝鮮少年聯合會가創立되든 昨年 十月十六日로부터今年十月十六日에 일으기까지 朝鮮의少年運動은 進展이되엇는가?衰退가되엇는가?만일進展이되엇스면어느程度까지이르럿스며! 만일退步가되엇다면어느程度까지步退가되엿는가돌아보는것이 至重至大한우리의判도아닌槪觀的回顧記事를眞實한의少年運動을爲하야 將來發展上한갓講究의 材가될줄압니다 創立後一年間過去를 回顧하야 우리의少年運動에是、非를論評하는것은 自己自體의未來를爲하야 活動力을加하게될줄압니다

여긔에 잇서서 少總의創立後一年間 少年運動이 어느部分的으로 進展이되엇스며 어느方面에잇서서 失敗이되엇는가들――各方面으로 探察하야 細密한데까지일으도록 批判하는것이 絶對的으로必要한줄압니다 그러나첫재로筆者自身이 現今雜關에處하야잇스며 또한紙面關係로 到底히不可能함니다 그럼으로다만朝鮮少年總聯盟의一週年紀念을當한 오날에十月十六日에對하야도아니고、批斷만들어서쓰고저하는것입니다 여긔에잇서서 完全完美한回顧記를지금에쓰는筆者가執筆하게되겟다는것은 驟하는同時에少年指導者諸賢과讀者一般의 만흔諒解를바라면서쓰는것입니다

‖少年運動으로 劃時代的集中‖

昨年十月十六日은朝鮮少年運動의 劃時期的慶賀日이외다! 이날로外朝鮮의少年團體는 全國的으로統營을完結케되어 朝鮮少年聯合會의 旗ㅣ人발이날니게되엇습니다ㅣ少總이創立되기前에는 우리의少年運動은分散的으로個體的으로指導層을가지고 잇게되엇습이다 其中에도五月會와 少年運動協會는ㅆ大勢力을鼎立시키여 全朝鮮的으로 派別의氣運은濃厚하야잇게되엿슴니다 그리하야一年에一大事業으로擧行되는『어린이날』『少年데ㅣ』이ㅆ에는餘地업시過去五百年來에 因襲的態度를現底히 一般에게露出시키여團體를爲한 派系的行動은全朝鮮的으로坊坊谷谷에 훌으게되엇섯습니다 더욱이나昨年五月一日은 그중에서도가장猛烈한團體對立에 開爭이엇섯습니다 ――이에一九二七年度『어린이날』을經過한五月會에서는五月十五日에 深刻한考慮下에朝鮮少年聯合會의 發起準備會를組織하야 이에對한宣言을各地에頒布하야비로소 七月三十日에少年運動協會와五月會의子든握手로써 發起大會는 京城에서開催키되엇습니다 그에對한宣言과綱領은일어압니다

宣 言

離散으로부터統一集力에氣分的運動에서 組織的運動으로 우리의 少年運動은 方向轉換할絶對必然에當面하엿다이重大한時期에立한우리는오날가지의왼ㅣ갓事情과障隔을超越하야ㅡ致相應全運動의統一을期하고이朝鮮少年聯合會를創立한다

‖綱 領‖

一、本會는朝鮮少年運動의統一的組織과充實한發展을圖함
一、本會는朝鮮少年運動에關한硏究와그實現을圖함

이와가티發表한同年後己一九二七年十月十六日에少年運動에統一的陣營인朝鮮少年聯合會의完成을보게되엇습니다

華麗盛大할 京城의紀念式!
륙일밤일곱시부터시텬교당서 소년소녀는누구나참석하라고

조선소년총련맹의일주년긔념제를경성에서도 거행하기 위하야만반의준비를 하엿더바 오날밤(十六日夜)일곱시부터시내견지동시텬교당(侍天敎堂)에서그긔념식을 열고축하식과 밋여흥으로는어린이날의실사와백두산금강산、제주도 등각디의유명한실사와희극동의 활동사진과 가장청에서아름다운 동요음악(童謠音樂)과꼿가튼 무용(舞踊)이잇슬터이라는대더욱홍제소년군(弘濟少年軍)에서는 음악대와 조선소년군의 련합(天一)삼우(三友)조양(朝陽)등각호대에서총출동하야장내를정리할것이라는데 일반소년소녀에게는입장권을 시거저되리는바이니소년소녀되신분은누구나만이오세와구경하기를바란다더라

肺結核의家庭治療法(十一)
◇결코불치의병이아니다◇
醫學博士 李星鎔

이와반대로 인공태양등(人工太陽燈) 은그러한위험이업시태양광선중의자외선(紫外線)만을또히게하야 조혼영향을 미치게하나니 현재폐결핵 료법에중요한디위를 점령하게되엿다 인공태양등은 피부와 또는다른긔관의충혈(充血)을 니르키게 하고전신뎍으로 병에대한 저항력을증진식힐뿐안이라강대한살균력(殺菌力)을가젓스니까폐결핵의리상뎍 료법이라고도할수잇다 이것을 쪼히면 처음며칠동안에는 아모감각이업스나 점점따듯한감각이 니러나고 서너시간후에는 피부가 벌것케타고쇠르는듯한감각이니 려게된다 멧칠이 지난뒤에는 피부는비늘과가티 써러지고 검게색소(色素)가침착(沈着)하게된다 전신을쪼일때는조름이오고맥이더되게되고호흡이지만하여지나방사후(放射後)에는상쾌한감각이니러나고식욕이증진(食慾增進)되고리료가왕성(利尿旺盛)하게된다 대데로써 전신의 신진대사(新陳代謝)를왕성하게하며피부의저항력(抵抗力)을증진(增進)식히며 증상(症狀)을 경쾌(輕快)케하는 작용을한다 전후수십회의조사(照射)로림상뎍병증(臨床的病症)이 감하여지고전신상태가 나어지는것을 만히본다그러나 진행성이나 침윤성폐결핵에는 역시 위험성이잇는것이며정지성과 잠륙성 폐결핵에는데일조혼영향을미치게한다

第三回毛絲編物講習會

◇時日 二十日부터十一月二十日까지(午後一時부터四時까지)
◇申請 本月十九日까지本社學藝部나鍾路朝鮮婦人技藝社(電光一八一七)로
◇人員 二百名(滿十三歲以上女子에限함)
◇會費 無料[材料도無料提供] (職業婦人으로希望者는午前에도敎授함)

主催 朝鮮婦人技藝社 後援 朝鮮日報學藝部

사진은本社를見學한朝鮮少年軍

가뎡에서필요한 서양료리
간이하게맨드는법 (一)
李圭泰

엑구산도위잇취(벤또대신먹는것五人分)

材料‖계란十五개 빵두근 쌔다

調理法‖계란을살머서껍질을벳기여가지고호초소곰게자를약간너허맛을보아가면서 난도하시오 그리고그우에 쌔다를너허잘식히여서 여러가지가 반죽한것가리되거든 빵로 접시에담아노코 그다음에는 빵을三十조각을 게켜여서 十五개조각에다가 먼저반죽하얏든 게란을 일매지게고르게발르시요 그리하고 남어지十五조각을게란발른놈에에다부치시면 빵과빵사이에 게란이들어잇게됨니다 그래서 붓허잇는빵세조각식合하야다가리하야노시고 빵ㅣ가장 단단한것을四方으로 비여바리고 또그것을三分하야베여서 보기조케 접시에담으시요 이것은 산보나원족유산을하시는데 변또 代用으로경편간이한조흔료리올시다 그러나산도위잇취는빵과빵사이에 너는물건에딸아서 각각명리이달나지는것입니다 그럼으로그사이에 햄을느으면 햄산도위잇취ㅣ가되고牛肉을느으면『비ㅍ산도위잇취』가되오니그리아시고 이상만든 게란산도위잇취에도햄을한조각식 느어서 잡수시면더한층맛이잇습니다

米國富豪輩 映畵界를占領
米富豪二十八人中八人關係 하롤드、로이드가第九位

아메리카에서 부호(富豪)로 손꼽는자중에 영화사업자(映畵業者)가 상당히만흔바 그중에데일치는자는 윌리암、팍스 이외다

그는 스물네개의 신문(新聞)과 여섯개의 통신사(通信社)에관계가잇는데 그중에는뉴욕、싸ㅣ뎨、치카고、아메리칸、로싼젤레쓰、미너ㅣ의 세개의신문은 신문중에 일류(一流)이다

그러한그는 커거번에주은 마휴햇사(興行師)마ㅣ카스、로ㅣ와함께 메트로꼴드윈、메야ㅣ영화사(映畵社)에공동자(共營者)로 미국련디에서는 모르는사람이업다

그의사산(私産)은 오억만불이라는 소문도잇는바 자긔도자긔재산이 얼마인지 모른다는우수운 이야기도잇다

엇잿든 그가멕시코(墨西哥)에 가지고잇는 광산(鑛山)만하여도 오천만불의 가치가잇다는것이다

그외에 이십명의 부호중에서운 영화관계자들 드러말하자면 아래와갓다

◇

아돌프、룩카ㅣ(파라마운트社長)第四位四千萬弗
마ㅣ카스、로ㅣ(메트로꼴드윈、메ㅣ야ㅣ(經營者、大興行師)第五位三千五百萬弗
윌리암、폭스(폭스映畵社長)第七位三千萬弗
아롤드、로이드(파라마운트俳優)第九位一千五百萬弗
쪼셉 M、스켕(유나이뎃트、아칫스映畵社長)第十二位一千二百萬弗
칼ㅣ、레모레(유니버ㅣ살社長)第十位一千萬弗

이외가티 놀라울만한 현상인바 데一位로부터 데二十位까지 十九인의 총계(總計)가 四億一千八百萬弗로서 이것을 데일위(位)의 하ㅣ스트 단독(單獨)의 五億弗에비하야도밋치지못하는 것은 적자미스러운일이다 엇잿든 세계에 비할데업는부국(富國)인미국으로서 二十인중의 八인의 부호가 영화계에투족(投足)하얏다는것을보아영화라는것이 얼마나 돈버리하기조흔것인가를 미두어 알수잇다

찹푸린足判決
專賣特許라고

『찹푸린』의그유명한너펄바지와 커몸보다더큰 구두는세계뎍 명물인터에 요사히『아메리카』대심원(大審院)에서『찹푸린』의것과 『찹푸린의발』은찹푸린의전매특허(專賣特許)이라고인정되어다른사람은모방(模倣)을절대로못한다는판결을내리엇든바이소식을들은영국(英國)본국(本國)계(界)에서는평판이조치못하나 배우의 특별한분장(扮裝)은 괴예(技藝)에한고로 전매특허라는말도 당연할것이다

독자문의

【문】 흰옷양목저고리에붉은잉크가무덧는데 엇더케하면 빼일수잇겟습니까(一女學生)

【답】 붉은잉크 못은것은 좀처럼빼이기가어려움으로빨리손을대어빼이지 아니하면 안됩니다 오래되면 오래될사록빼이기가곤란합니다적은수쌀로한수깔쯤 공업용(工業用)알콜을달아서 거긔초산(醋酸)너덧방울을 떨어트려 거어가지고잉크뭇은 부분을 그물에얼는잠거내일것입니다그리하야넹수에 흔드러 빨면며개는빼못하게빼집니다 만약 단번에빼지지안으면 초산의 분량을증가하야 잉크뭇은 부분을다시한번담거내면 몸시오래 전에뭇은잉크가아닌것은성공합니다(婦人記者)

愉快! 爲になる! 上品!
講談全集
취급니다
お申込は早いが勝!
은빨른편이

朝鮮劇場 九一八
十月十五日封切
▲파라마운트時作映畵 一大傑作
아ㅣ드、랜드、이완監督作品
―토마스미한氏 ―두네아드리嬢 主演
하날은아신다 九卷
天下의富貴를갓추운女性이라고그가반다시男便의幸福을줄수스며 眞한사랑을가진女性이라고반다시男性의幸福을줄수도업다 는必然的運命의一大篇!
▲파라마운트特作映畵
―메리ㅣ씨마ㅣ몬트氏 ―파ㅣ시、아ㅣ데ㅣ나안嬢 主演
하ㅣ바ㅣ드、브레논氏監督作品
어느人의이약이 八卷
▲파라마운트特作映畵 록키메씨의몬티방크스氏傑作
幸運馬蹄驗動記 七卷
운수틔는 불곰가닭에 戀愛受難
에美人마는자기는 實도 前
無無無한大笑篇

光武臺
每日午後七時半부터
朝鮮劇新舊折衷公開
압과정
僧舞、短歌、劍舞、獨唱京城坐唱、愁心歌、가야금並唱、西道立唱판쓰、줄타기、鐵棒、平壤다리굿、成造歌、南道立唱
뒤과정
十四日 春香歌 一回
十五日 春香歌 二回
十六日 春香歌 三回
十七日 春香歌 四回
十八日 春香歌 五回
但每日時間의餘裕만잇스면笑劇活劇等으로終幕함니다
名唱 金秋月 出演
藝妓 孫眞紅 出演
藝妓 金香蘭 出演
光月團男女優總出大興行
光武臺 音樂隊 總出助演
朝鮮劇常設館 光武臺
黃金町四丁目電本局九四番

拾品種壹組
本商會理髮器具組合品은滿天下의大好評을博得하온바業務를一新改良하옵고本位的信用을確固코저誠心誠意로獻身的이오니各位의倍前愛顧하심을伏望
(拾四種一組內容은丸形과少종도들임시드림니다)
理髮業用 五圓五十錢
個體用 三圓五十錢
家庭用 三圓
京城鍾路一丁目八三
丸宇合資商會

阿部時報發行醫藥家에限하야進呈
藥
阿部藥房
○純良醫藥品
○和漢粉末藥
○賣藥原料
◇在庫豐富
◇品質精撰
◇價格低廉
御照會를乞합

諸名士大賞讚!
修養全集
早く!早く!

悲慘한
手淫過淫常習者의末路
男女生殖機能衰弱
性慾減退에우는이여
히스테리ㅣ로苦悶하는婦人이여
精力增進을希望하는이여
世界的好評의
トツカピン(도쓰가빈)을只今곳
◎左記徵候에 생각나는사람은업는가!
△房事過度、手淫의害
身體가느른하고、긔운이빠지고、視力이衰退하고、머리가히미하고、대소롭지아니한일이마음에걸니고元氣精力이衰弱
△性慾減退
生殖器能이早老的으로衰弱하고、勃興力減退、感覺缺乏、夫婦사이도冷淡해지고、人生의悲哀를感하게되는일
△陰萎
悲慘한性交不能은、人生最大의悲劇이니、即刻으로治療를要함
△早漏
精液早漏、性交不滿足으로失望이極度에達하는일
△遺精、夢精
遺精、夢精이頻發하면身體는칼로깍기는것과갓치衰弱하게되고、生殖器能이刻々으로減退한다。
△腦病神經衰弱
精神過勞、手淫過淫의害로머리가무겁고、명하야긔운이가라안고、頭痛、眩暈、不安、不眠症으로되야내버려두면精神에異狀이생기여社會의落伍者가된다
現代生活에優劣은다만精力의强弱에잇다。
도츠가핀은世界的著名의文化的强精劑로서其效果가卓越하야、一回一錠으로能히實驗者에게滿足을줌으로、禮讚의소래는世界에充滿한現狀이다。前記症勢中에한가지라도생각되는분은即刻으로愛用하야其效驗을試驗할지어다。반드시意外의滿足에驚嘆할것이다。
▲健康한男女도
精力腦力의補給劑로서常用하면반드시意外의滿足을得함
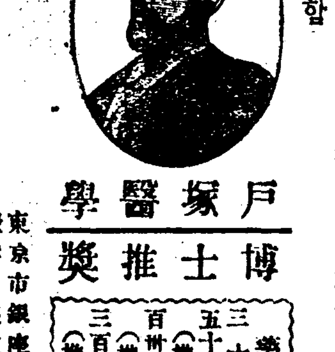
戶塚醫學博士推奬
藥價 三十錠 三圓 五十五錠 五圓(携帶用附) 百卅五錠 拾圓(携帶用附) 三百十錠 廿圓(携帶用附)
用量 一回一錠 一日三回
發賣元 東京市銀座新肴町八番地 振替口座東京七二二一番
丁子堂藥房 大阪市西區新町通一丁目二 振替口座大阪百六番
▲滿鮮到處有名한藥店에有함
絶品된時는發賣元으로前金注文送料不要하고代金引換送料實費로보내드리겟습니다
代理店
釜山辨天町一丁目 大黑南海堂
釜山弁天町一丁目 藤田悌三郞藥房
大邱元町 町田回春堂
京城本町四丁目 木村藥房
京城南大門通 新井大藥房
京城本町一丁目 山岸天佑堂
京城本町二丁目 古城贊化堂
平壤大和町 森田藥房

何たる光榮！何たる觀喜！

修養全集·講談全集을 全國民의게推奬함

朝鮮諸名士모다激賞！ 如左히賞讚의辭 山과갓다 二三例를드르면

田中義一

淸浦奎吾

高橋是淸

若槻禮次郞

高田早苗

阪谷芳郞

三宅米吉

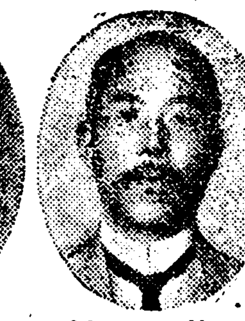
林毅陸

伊東忠太

平山成信

山室軍平

横山[illegible]

中村孝也

堀內信永

高島米峰

下村宏

谷本富

笹川臨風

意義 잇는 企圖

內閣總理大臣男爵 **田中義一**

講談全集의發刊은매우조슴니다。特히思想國難의時弊에直面하야 一層意義잇다。

滋味잇고利益되는感服不堪

興味잇고利益잇다

前內閣總理大臣子爵 **淸浦奎吾**

修養全集講談全集어느것이든지行文平易하고興味잇다。 益亦多大思想善導의一助가될줄안다。

참으로國粹！

前內閣總理大臣 **高橋是淸**

이것을손에잡기만해도훌륭한大冊、內容을精選하고文章을닥고國民思想의涵養에資한것은참좃타、 永久히傳할國粹라고생각한다。

僅一圓但驚嘆

前內閣總理大臣 **若槻禮次郞**

講談은民衆의娛樂에至極適當타고생각한다。 只今其第一卷、이조흔大冊을보고 이것이僅一圓인가하고驚嘆할섇이다

最良의 御大典記念

修養全集(十二卷)

講談全集(十二卷)

이것임니다！

家庭에 반듯이具備하야할 絶好의紀念品임니다

滋味잇고利益롭소！

一家즐기며繁榮！

子々孫々傳하여 家運더욱隆昌！

◎各地大評判！ 只今곳近處의書店에申込합시요

◇兩全集어느것이나一册一圓(一個年完了)全十二卷

◇申込金各一圓 이것은最終의달의會費로充當합니다

◇送料 (修養全集 內地十八錢 朝、鮮、樺、臺 二十錢) (講談全集 內地十八錢 朝、鮮、樺、臺 四十五錢?)

發行所 東京本鄕 大日本雄辯會講談社 振替東京三九三〇

關北大水災의 慘死同胞追悼準備

준비위원으로 열명을 선뎡

咸興社會團體聯合으로

관북일대(關北一帶)의 광고(曠古)의 대수재로말미암아 황랑(荒浪)한 탁류에 휩쓸리어 불의의죽엄을당한 수천동포의 수중혼을 그들의 부모처자 와일반시민이함께 조도(弔悼)하기 위하야 지난십일일오후네시에 함흥각사회단데 대표들이 함흥청년동맹회관(咸興靑年同盟會館)에 집합하야 관북수재참사 동포추도식(關北水災慘死同胞追悼式)을 거행키로 압에와가티 결의하고 준비위원으로 열명을 선뎡한후 폐회하얏다는데 지금준비에 분망중이라더라

日時 十月二十日午後二時부터

場所 東明劇場

參加團體 新幹會咸興支會 咸興靑年同盟 咸興勞働聯盟 咸興農民組合 咸興春秋幽 槿友會咸興支會 關北水災救濟會

準備委員 李舜基 李瀅龍 李秀乙 尹柱 韓鴻鎭 嚴仁基 金兌鎬 韓雪野 張日相 朴恩德

小作料를 全部免除

선산군의 李相台氏篤志

경북선산군(慶北善山郡)에는 금년도에 한재가심하야 각면에서 디주회의를개최하고 대용작물(代用作物)과기타작물에대하여 전부또는일부의소작료를면제하기로하얏다함은 본보에긔보한바어니와 대구부남뎡리상태(大邱府南町李相台)씨는 금년에한하야 어떤작물을 물론하고 소작료를 전부면제하게하겟다는 통지를 토디소재디인 해평면사무소(海平面事務所)로발하얏다는데 이에대하야 소작인들은 물론이요 일반의 칭송이 놉다더라(선산)

崔氏의 特志

한재민위하야 千餘圓을寄附

수년래에 처음보는 한재가 파주(坡州)군일대에도 파급되어 전군 농작물중 논곡식인 베가 위권멸상태에 싸젓슴으로 오만삼천여군민은 오즉앙텬통곡할 마지안으며 인심이날로 불안한상태에잇는터인데 파주군 탄현면 갈현리(坡州郡炭縣面葛峴里)최봉현(崔鳳鉉)씨는 이비참한경우에 방황하는농민을 구제코자 소미매석대금으로일천사백원을 파주한재구제회에 기증하얏슴으로 일반은 최봉현씨의 미행을칭송한다더라(문산)

光州公園의 櫻花再逢春

일긔가따뜻하야서 사구라가만발햇다

전남광주(全南光州)에는 최근에 일긔가 몹시따뜻하야 광주귀강공원(龜岡公園)부근에「사구라」(櫻花)가만발하얏다더라(광주)

端川海上 漁夫六名의 遭難

잡은고기를넘어만히실고 배파선되어반생반사지경

多幸히 生命은全部救助

함남북청군신포면륙대서리(咸南北靑郡新浦面六臺西里)마의준(馬義俊)은 비명의 동무와함께 지난십이일에「정어리」잡으러 배떠러되는 단천(端川)부근바다에나갓다가 고기도 잡지못하고 돌아오든길에 멀리바다에서 조난당한어선 어선(漁船)한척이 차저가서 반생반사(半生半死)의어부여섯명을 죽을힘을다하야 건저실고 익일인 십삼일새벽에 륙대에돌아와잇다는데 다행히 응급구호한결과로 생명은 모다구하얏스나 배(船)와그물(網)은전부바다에버리어서 손해가약일천여원에 달하얏다는데 이제쌍방의 자세한 뎐말을 알어본즉 조난당한어선은 홍원군주익면방하리(洪原郡州翼面方下里)전재숙(全在淑)의소유로 지난음력팔월십륙일에 본저디를떠나 신포(新浦)에 근거를두고 승조원여섯명이 정어리잡이를하든바 지난십삼일새벽에도 역시정어리잡으러나갓든 의외에도 고기가만히걸렷승으로 어획(魚獲)에 궁주리든 욕심에 만선(滿船)됨을알지못하고 과도히 실흣든고로 배에물이넘기 시작하자 실흣든고기와 그물을 도로바다에버리고 응급책을하얏스나 조금도 효과를보지못하고 배에침수되며 선구가파상되어갈수업시 죽게되어 지나가는 어선을불러 구조하야달라하얏스나 이삼어선은 돗지도안코 지나가버리고 바다에는한척의 어선도뵈이지안흠으로 승조원여섯명은 실망하여 물을배에 동지여 배고죽은후에 시테나고향에차자가도록하야노코 하룻을우러러 통곡하다가 귀뎡하얏든바 한동의감동을일어엿든지 우연히 전긔마의준의 어선을맛나 모다생명을 구하게되엇다는데 침수된선중에서는현금이백여원을건저내고는전부버려버렷다하며 조난자의씨명은 다음과갓다더라(령무)

洪原郡州翼面方下里 全在淑(三三) 同趙永昭(三八) 同全在天(三七) 同崔基眞(三九) 同趙承仁(二二) 同全四月釗(一八)

面長이面民걸어 公務妨害로告訴

면장배척운동을한다하야 면관내에삼써걸어서고소

경남사천군 곤양면(慶南泗川郡昆陽面)에서는 면민유지(面民有志)일파와 면장(面長)일파가 잇서이래세세한 사건이라도 량편이 불소한감정을 가지고 불평을품고 풍파를 일으켜 풍긔상 불미한점이 만핫든바 금년부터는 디방의 소동이 점점심하야 사천으로는 곤양면이라면 삼척동자라도 문데의 중심디로알게되엇는데 금츈이래로는 면민유지측모모가 면장의 사무집행이잘못된다는 단서를붓허 도(道)에 진정을한다 기타 별별운동이만흔중 근일에와서는 문데가고도에 달하야 로상이나 주뎜을불구하고 면장과 상대자측에서는서로 힐난을하야 종종잇서구구한 소동이 널거되엇는데 이로 말미암아 면장강재관(姜在寬)씨는 최후방침으로면민유지 조성준(趙星濬) 최운룡(崔雲龍) 최영진(崔永鎭)삼씨를 걸어명예훼손(名譽毁損) 공무집행방해(公務執行妨害)라는죄목으로본경찰서에 고소하얏슴으로 전긔삼씨는 현재구금중이며 문데는 점점확대할모양이라는데 그내막은다음묘사에딸아보도하기로하거니와 금번에 면장으로면민을 걸어고소까지 하얏슴은그면을보아 불상사라고말성이자자하다더라

神宮大會의優勝한淑明軍

醉漢의殺人

些少한言爭이導火線

제사참례하러가서술먹고 공연히말다툼하다가살인

지난십일오전세시반경에 평양부항뎡(平壤府港町)최봉현(崔鳳鉉)(二八)이는 자긔친고인리영섭(李永燮)의 집에 제사참례차로가서 가티제사 참례를왓든 윤고식(尹高植)(三二)과 술먹뎡 윤고식이 취하야 말다툼을하다가 돌연히 칼을 빼여서 윤고식의가슴을 찔러혼도케하고 즉시어디로종적을 감추어 버렷다는급보를접한 평양서에서는 지급히현장에 널으러 범인을 엄중히수색한결과 그곳송림속에서 범인은 데포되고 피해자는 즉시의원치료하는중 생명이 위독한모양이라더라(평양)

賭博發覺되고서 刑事賄賂준다고

그돈까지먹어

안성읍내(安城邑內)백만장자리근태(李根泰)씨가이세상을 한번떠나자 그재산을 중심으로하야 닐어나는골육쟁송(骨肉爭訟)이 긋일날이업스며 이틈을조뎜으로 몰러드는 부랑배가 수업는현상인데 당디동리(東里)리지훈(李智薰=假名)량창식(梁昌植=假名)최필수(崔弼秀=假名)강태수(康太洙=假名)등네사람이 전긔리근태씨의 다섯재 아들리일운(李逸雲=假名)과전긔리지훈의 세사람은 각별히오십원식의 주권위불을한후다시리지훈, 리일운, 량필수, 량창식 등은 증유귀사기취재(贈有詐欺取財)로 방금리에 취됴를하든바 지난십이일에 일건서류 수원디방법원검사국(水原地方法院支廳檢事局)으로넘기엇다는데전긔리일운은 방금자긔큰집 재산을문데삼아자긔형수(兄嫂)와또는자긔친족하틀 상대로소송을 하는중이라더라(안성)

麻浦少年會 關北水災同情

성냥파리로

◇金品募集하야送致◇

관북 리재동포에게 한푼의동정이라도 성의를다하기위하야 시내마포소년회(麻浦少年會)에서는삼성낭(聖里)을 한다는 긔보와 한바어니와 지난륙일부터 구십여명의회원이 총출동하야 과거을축년(乙丑年)참상을 날우엇든 연강일대를 방파낫으로통방바문하야 성냥매매한 총수입금칠십여원중에서 비용을제하고 잔금삼십여원을 삼십롯건을 하휴에잇는 관북수재구제회로 보내엇다더라(고양)

空閨를못직힌人妻

歡夢쇠레鐵窓生活

정부와나혼아이를죽이고 刑務所前에放聲痛哭

강원도춘천군사내면인흥리(江原道春川郡史內面仁興里)에사는 리원필(李元弼)의처김재례(金在禮)(二八)는 지난일구이오년(一九二五年)에 영아(嬰兒)를 눌러죽엿다는 혐의로 얼마전에 춘천경찰서에 인치되어 이래엄중한 취됴를바다오다가 지난십사일에 일건서류와함께 춘천경성디방법원(京城地方法院)으로 송치되엇다는데이제 그상세한 내용을 들은바에의하면 전긔김재례의본부인 리원필은 지금으로부터 三년전에 부단히 집을나가 이래아모소식조차 업시 돌아오지아니함으로 홀로 씨아버지와 어린자식들을 다리고 그럭저럭살아오든터인데 한동리에거주하는백태수(白太洙)(三二)란자가 저라운김재례의 륙칠년간홀몸으로지내오는것을은근히엿보아야심을품고지내다가 작년칠월경에날으럼어떤날밤그가자고잇는방에뛰어들어필경관계를맷게되야 그후로는 계속뎍으로간통해오든 중에 자식을배어 금년팔월중순경에 낫게되매 김재례의 말에의하면사산을하얏다하나죄악의징본(그인)백태수는케자식을길으기실혀암살하얏다고경찰에고발하얏그와가티데포취됴키에널으럿다는데 과연사산을 하얏슴인지 억울한것을 호소할곳조차 업다는듯이 형무소문전에 널으럿슴에뻐는 방성통곡을하얏다더라

强盜한것을 强奪한阿片軍

인천서에잡혀

인천부우각리(仁川府牛角里)에 주소를두고 일뎡한 주소가업는 리은길(李殷吉)(三五)은수년전부터 아편중독자가되어 시가로배회하든터인데 지난이일산수뎡(山手町)부근을 지내갈때어린아이(성명미상)가구두를눌고 가는것을보고 아편량식의 용도에쓰고자 어린아이를 위협하고 빽처다가 면당국에삼원에 잡혀서 모히주사를하다가 일전에인천서에구금되엇다는바그구두는 어린아이역시산수뎡삼뎡목상번디시야백태랑이란일인의집에서 절취한것이판명되엇다더라(인천)

醫專生本社見學

경성의학 전문학교생도 약이십명은 재작십사일 오후네시반경에 그학교 외과교실(外科教室)의의사조진석(醫師趙震錫)씨인솔하에 본사의 영업(營業)편집(編輯) 공무(工務) 각국(局)을견학하얏더라

强盜가出現하야

兩少女를殺害

여러가지금품을훔치고서

후환을념려하야소년살해

宣川郡宣川面의慘事

지난십사일일일오전십일시경에선천군선천면월천동(宣川郡宣川面越川洞)구백오번디김텬간(金天幹)(三六)의집에강도가침입하야아희두명을 죽엿다는데 그내용을 알어본즉 그날은일요일임으로집안어른들은례배당에다가고김씨의처남리선녀(仙女)(一四)의딸선녀와김옥신(玉信)(四)이와김씨의손차영선(永善)(三)이 등삼인만잇는틈을타서엇던자가들어와동을들추어무명두필과재봉틀를한대와로국지화만가지고 재봉틀를한때와로하야후사를념려하야리선녀(李仙女)(一四)와김옥신(金玉信)(四)를 살해하고또김옥신의낫으로리선녀를 이는주먹으로 외인편 얼골을때려죽사케하고재봉틀을파괴하야 버리고로국지화만가지고도주하얏는데그참경을발견하기는동장에서일마장쯤되는소나무숩에 원한호(元漢浩)의장남귀진(基珍)이가서당에서돌아오는도중에 그문전을지날때에마당잇는에서 시테를발견하고즉시 자긔 모친에게 알리어그모친은근처김순관(金順寬)의집에가서통지하야본서에와례배당에간집안사람에게 알리어 즉시돌아오게하고 본읍의원 주의사(本邑朱濟醫院朱醫師)도 현장에급히왓스나임의절명되엇슴으로주의사는돌아가고 본서에서는 서장이하형사수명이 현장에출동하야 시테를검시한후 범인의종적을 탐사중이나 아즉범인의종적은 알수업다더라(선천)

一洞十四戶全燒

新興郡漢岱里에大火

손해는전부약오천여원

함경남도신흥군동상면 한대리(咸南新興郡漢岱里)에서는지난십오일오전네시반경에불이닐어나 십사호가전소되어손해가오천여원에달하얏다는데불이닐어난원인은그동리박보연(朴輔然)집부엌에서시작된것이라더라(신흥)

統營學友會의 수해구제운동

지난십삼일정오부터동석양까지 통영공보교운동회(統營公普校運動會)를 긔회로 통영학우회(統營學友會)가주최되야 관북수해리재동포구제회 (關北水害罹災同胞救濟會) 후원으로매개십전이상이란구제화(救濟花)를팔기로되엇는데마츰운동회관람자로온진명유치원(進明幼稚園)생일동오십여명과녀자졸업생동창회(女子卒業生同窓會) 의회원도함께후원하게되여당일팔린꼿이오백개가량이라더라(통영)

仁川小火

지난십삼일오후네시경에인천부내리(仁川府內里)륙번디김상인씨중매점에서불이

酒造會社創設後 飮酒量減少

영일군내에서

경북영일군(慶北迎日郡)에서는 도처에주조주식회사(酒造株式會社)가창설이된뒤로는 종전개인제조업과 자가용제조도 절대금지식혓슴으로 군내일반민중은 주조회사에서 제조한술이조치못하니 감시벗사니 하는등으로 로무의식중에 알콜이생기어 금주단행을하며 혹은그회사에서 제조한것만은 절대로마시지아니하기로하는동회사와음주자들사이에공긔는매단히사납다는바그로인하야과거와현재의음주량을 보다면 삼사할이나감축되엇슬상이라더라

中國人商店의 盜難

감나가는비단을 만히일헛다

지난십삼일밤중에 통천군통천읍내(通川郡通川邑內)에서 중국인이 경영하는 덕성영(德盛永)상뎜에 도적이들어가시가약팔백여원어치의 주단(綢緞)을 도적하야갓다는데 이제현장을 묘사한바에 의하면 덕성영상뎜은 통천읍내에서 가장번화한십자가 로인중앙에잇고 사방에는 뎐등이잇서 비록밤중일지라도 사람이 쉬치지안는곳인데 대담한 도적은긴지상뎜뎐쳐은뎡디에 자리를 펴서다른사람이보드라도 무엇을 가려둔것가티한후 그속에서 상뎜벽미를뚤코들어가서 가장갑나가는 비단으로만도적하야 갓다는데 도적의소행을보면 한사람이 아니라하며 목하통천 경찰서에서는 비상선을 늘이고 범인을엄탐중이라더라(통천)

木手의싸홈

도급일새닭에 두편이어울려싸워

시내통의동팔십번디(通義洞)에거주하는 목수리창현(李昌玄)(二二)은동동팔십팔번디 리귀식(李貴植)(약二七)의가옥수리를 칠초에오원에 도급을맛기로 하얏든바 그후시내재동칠십오번디(齋洞)목수윤병우(尹炳禹)(二五)가사십오원에도급을 마러수리를한다는말을듯고매일가티술마시고우리가하는일터에 와서전긔윤병우에게 폭행을하야오든중십사일오후여섯시반에는 또시내통동창식과 창성동일백삼십이번디(昌成洞) 서상환(徐相煥)(二二)의두동료와서로짯고윤병우에게술을한턱내이라고트집을잡어따하게내큰자홈이버려져윤병우의부상을당케한사실이발각되어전긔세명은전부종로서에인치되어목하엄중한취됴를밧는중이라더라

滄川學友二週講演

십륙일밤에창천교회서

시외연희면 창천리(延禧面滄川里)에잇는 창천학우회에서는 십륙일오후닐곱시반에 창천교회에서 귀회창립이주년긔념강연회를 여는데 연사는 조병옥(趙炳玉) 리경수(李庚洙)량씨이라더라

運動競技

到處마다光輝燦爛한

朝鮮人의運動技

神競大會에나타난妙技

全般을通하야朝鮮人獨舞臺

陸上競技！女子庭球女子籠球！女子卓球！아式蹴球等의重要한運動競技의種目을方今開催中에잇는第四回神宮競技大會에잇서서朝鮮人男女選手가取得하엿다女子庭球는大邱女子高普校選手金允景•裴順凜組가優勝하야朝鮮女子運動界에一大『센세이순』을이리키엇스며女子籠球에잇서서는朝鮮人側의京城女高普對淑明女高普對戰으로優勝戰을行하야淑明女子高普校가優勝하엿스며男子籠球는甲陽俱樂部對第一高普校對戰으로마지되어結局二五對一八로甲陽俱樂部優勝하엿고女子卓球技에잇서서는昨年度優勝校인大邱女子高普校組가再次優勝하야運動競技로서는무엇이든지日本人에比肩하야超越하야氣勢冲天하야잇는데其外에도陸上競技에는昨年度에도兒童競技에記錄을突破하야커네들을驚歎케하엿스나今回에도新義州公普生李奉俊君은二百米突競走에廿六秒四이라는朝鮮新記錄을作成하야잇스며長距離競走무엇하나이優越性을가지지안는것이업서國際的으로躍進하는朝鮮男女運動技는『크라이맑스』을이루고邁進하야말지안는다

延崇對校競技

今日延專校庭에서

學園運動界의만흔期待을가진平壤崇專對京城延專對校競技大會는今日午後二時부터延專運動場에서庭球及籠球으로開幕될터이며來十七日午後三時에는徽文球場에서蹴球戰을하리라더라

卓球女子戰은十四日午前九時부터東大門小學校內에서開催된바三回戰에더러가全部가朝鮮人으로마지되어잇는바亦是優勝은갈데업시大邱女子高普校頭上에나부기고말엇더라(勝利는全部大邱女高普인故로不戰優勝하다)

大邱(趙貞順)3—1釜山(姜良淑)
大邱(崔達生)3—0一女(古　川)
大邱(孟得瓊)3—2大邱(沈蘭淑)
大邱(安順景)3—1二女(淺　尾)

神競大會經過

第四回神宮競技大會第一日은日氣快晴한十三日午前九時女子庭球戰을勝頭로開始한바各競技成績如下

◀陸上競技部▶

▲百米決勝(高等科)一着十五秒田鮎利(淸雲)二着趙順順(釜女高普)三着金今先(京女高普)四着左今洛(淸雲)五着(京女高普)

▲四百米리레決勝(普男)一着五十四秒新義州公普(二着)校洞公普(三着)開城公普

▲四百米리레決勝(普女)一着一分二秒(新記錄)京女普(二着)崇二普(三着)於義洞

▲四百米리레決勝(高等科)一着五十九秒進明女高普(二着)淸雲公普(三着)京女高普

▲二百米決勝(普男)一着廿六秒四李奉俊(新義州)朝鮮新記錄作成(二着)朴景源(開城第二)三着任炳準(校洞)四着金敏基(校洞)五着金泳德(淸雲)

▲百米決勝(普女)一着金基姓十五秒(二着)朱基姓(京女普)三着玄蓉男(於義洞)四着金良姬(於義洞)五着金貴姐(京女普)

▲走幅跳(高等科)一等四米〇七五朴顯順(進明)二等林福姬(進明)三等李貞(進明)四等金太任(女高普)五等王熙子(進明)

▲바스께트뽈投(高等科)一等十九米七四京女高(二等)進明(三等)京女高高(四等)進明(五等)京女高普

◀卓球部▶

國際競泳結果

▲二百米自由型=一着와이스유라(米)(二分十八秒八)二番高石勝男(日)三着佐田德二(日)

▲二百米背泳=一着 入江稔夫(日)二分三十七秒八(世界新記錄)二着라화(米)三番와이박(米)

▲四百米自由型=一着알네볼크(瑞)(五分二十秒二)二着宮下三着米山

▲二百米平泳=一着 鶴田義行(日)(二分五十二秒六日本新記錄)二着라데마데三着馬渡勇喜(日)

▲二百米리레=一着곤고틤(一分四十七秒四日本國際新記錄)二着日本틤(一分四十九秒八)

▲三百米리레=一着日本틤二着米國틤三着곤고틤

中學八百米리레 培材軍優勝

十四日午前九時부터市外淸凉里大陸運動會中學八百米「리레」에잇서培材高普校는一分三十九秒八로走破하야日本人中學틤을粉碎하엿다더라

今日의運動

▲平壤崇專對延專對校競技會第一日=午後二時庭球戰 午後四時籠球戰(入場無料)

▲神競技大會第四日=午前九時부터京城運動場

野球=中等學校戰(午正)

一般庭球=午後一時 陸上競技 一般及靑年團(午前九時)

戰爭과戀愛 【79】

金東煥 作 安碩柱 畫

금반지 (五)

칠련이는 노파를 바라볼사록 더욱 가슴이 알흐고 탁샘에커라왓다

그 삼수갑산을 무거운 것을 실고 저우 넘어와안진 마발단의 휘은 할노양으로 앙상하게 여윈 노파 가슴을 헐닥거리며 감을 벗겨 삼키는 모양이 눈물이나도록 불상히보엿다

『커이를 커러케만든 것이 모다 나 때문이다 커어린아해를 아직도 아버지얼골을 보지못하게하고 아버지란말조차 불너보지못하게한것도 모다 나의죄 때문이다 나만 업섯드라면 노파와 어린딸은 벌서 김창재집 쏫쏫한 아랫목에누어 녯일을 우서가며 이약이하면서 질겁게지내고 잇스리라 아아내가 죽일년이다 나는 남에게 참아못할일을하고 안젓다

나는 어서 이노파에게집가의 안해라는 자리를 돌녀주어야한다 내가입고잇는 이 고리 치마와 금반지 은비녀를·활활 버서주어서 이것을 입고쉬고남편의 보금자리로 돌아가라고빌며권하여야한다 세상이 넓고화려하다하여도 사랑하는 남편의 가슴가티 넓고화려한곳이 잇스랴 남편을위해 몸과지팔고칠팔년만에 돌아온이불상한 노파를 어서남편의 품안에안기도록 나는애써야한다

그러컨만 도로혀나는 방울가르차고안저 손목을쥐을고 드려오는 이가련한 두생명을발길로 차내어버리지안는가

아아내가 물너안저야한다 나만소리업시 물너안즈면 모든것은평화의 아름다운 넷동산으로 도라가진다 나만업스면! 나만업스면!』

그리면서 스사로 연약한가슴을뜻고 뭇짓기를 마지안는다

『웨그러우? 웨언니얼골이볼시에 그러케되우 커것봐에그팔에지네 굴세무슨일이우?』

하고 근심스러히 드려다보는 팔련의눈쌀에

『아니란다 엇재어머니무덤을 보고안젓스니 커절로가슴이 쓰리ㅅ구나 어듸씃이나뜨더 쏘자드리고갈가』

그리면서 얼는얼굴을 피하기위해서 니러나누렁가늘 도라다니며 씃을뜻는다 북망산천에피는화초는 씃조차서글허서 여원들국화씃이 서너송이 맹숭맹숭하게피어 잇슬뿐이다

꼿따는것을 보더니 가만히안첫든탄실이도 니러나 따라와서

에그여기도잇네 이런꼿들은 못쓰요? 이런노랑이는』

두어가지를썻거서 칠련이 손에쥐어준다 소리업시 그것을밧는칠련의손은 떨렷다

이러케 죄업는 아해가련사가되어 나의더러운 마음을비웃고충배앗고 무짓는다 이러케타업는아해가 어머니를대신하여 안하의자리를내어노으타고잡느고잇구나함에 그꼿이금시에 칼과창이되어 자긔를찔느고 정답게말하든 소녀가피를뿜는 악마가되어자긔에게덤비는듯하엿다

『너일홈이무엇이냐?』

하고칠련이는케가슴을누르라는드시얼는 못는다어린애는 머리를개웃둥하며가런하게

『탄실이야요』

『몃살이고?』

『여덜살……』

『아버지는?』

『아버지는 서울에잇다고왓는데서울에도 아무데도 안가사』

『엇서? 아버지가웨안들가너는아버지가보고십지는안흐냐』

『보고십허도업는걸뭐!』

칠련이는 참아더무를 용긔가 업서 얼골을돌니며

『너씃을 또더무얼할래?』

『팔련언니 어머니산소에쏘저드리지 그게조치요 언니도팔련언니를아우?』

『응안다 그러라래도 씃을웨너의어머니에게 안갓다 드리고?』

『뭐! 어머니는 살앗는데두』

『산사람은 씃을가저서는못쓰니?』

『그래두 죽은이가 더불상하지』

『죽은이라도 남의 어머니가 아니니?』

『뭐 팔련언니는 내언닌데 마찬가지지 그런치안어요』

칠련이는 부지불식간에 한숨을 쏙쉬어안엇다 안고서 소녀의쌤에케얼골을싹싹부비엇다

그럼뻐노파는 팔련이더러

『커이가 누구요 언니 언니하더니팔련아씨 언니오?』

『그래요 여섯달만에커음맛낫서요 오늘 이야』

『어딀가잇섯는데?』

『시골일가집에요……』

하고머뭇거렷다

『나기도잘나고 임기도잘하얏구면!』

하고노파는 까닭업시 한숨을 짓고도라안저 감을또쉽는다

秋期準備는 양마一

最新式自動撰別粗摺機 양마一精米機 각나루精米機 各種製粉機 大量生産直卸親切主義

오후셋도型 양마一

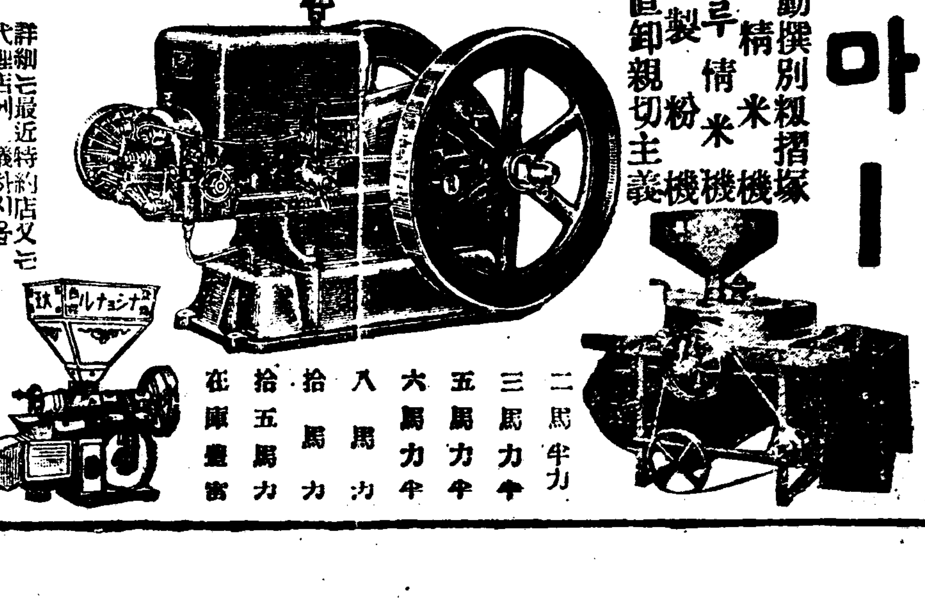

二馬力 三馬力 五馬力 六馬力 八馬力 拾馬力 拾五馬力 在庫豊富

(型錄送呈) 山岡發動機京城支店 京城府驛前 電話本局長一〇〇三番•振替京城一二五二五番 詳細는最近特約店又는代理店에照會하시옵

清安 山岡出張員 金戊成

商標

고무신은신용잇는지구표요

견고한고무신은지구표외에또업소

일년간신는신은지구표고무신이요

合資會社 朝鮮고무 京城府蓬萊町一丁目八八番地 電話本局二一四二番 振替京城七五七一番

朝鮮京城府蓬萊町一丁目四番地 朝鮮護謨總販賣部 電話本局三〇七七 振替京城七五七一

愛用諸位의好評을博得한 唯一無二의 最高權威

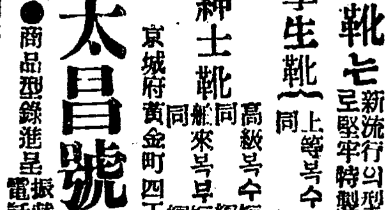

品質의精優良◆◆獨特의廉價

洋靴는新流行의型으로堅牢特製한太昌號에

學生靴 上等복수蹴球靴 六圓五十錢 同 編上靴 七圓

紳士靴 高級복수短靴 八圓 同 編上靴 九圓五十錢 同 來복무短靴 十圓 同 編上靴 十一圓五十錢

京城府黃金町四丁目三一〇 太昌號洋靴店 ●商品型錄進呈 振替京城一〇五七一番 電話長本局二九四七番

京城自動車學校 學生募集 實費 教育 京城府漢江通新龍山小學校前 校長海軍機關少佐 井上美雄

京城授恩洞三十二番地

腫氣撲滅大王 高仙膏

종긔근치 大王

朝鮮商會

米價暴落防止策으로 新米百萬石買上
十一月에斷行할方針

(東京電) 米價低落對策에對하야山本農相은十三日砂田參與官、松村農務局長과協議한結果十一月米穀年度에入한後新米買上을行할方針으로써米二十日頃米穀委員會를召集하기로決하고또買上數量은大體百萬石假量이될듯하더라

비로소九千萬圓豫算으로來하얏다此는目下大豆出廻期에入하얏고新米도漸次出廻될과多物資金의勤으로因한結果로金融界는漸次小繁期로入하얏더라

金解禁 問題審議
時期其他를

(東京電) 經濟審議會經濟第二特別委員會는金解禁問題審議로因하야十三日午前十時부터首相官邸에開會하고中橋商相勝委員長其他委員이出席한後金解禁은如何한時機에行함이安當할가함에因하야各國의金本位復歸事情에關하야그當時의國債對借關係、爲替市勢關係、正貨流入關係等에對하야詳細한報告가잇는後金解禁後各般의情況即金利物價問題에對하야調査內容報告及土方日銀總裁의兌換券과通貨와의關係에對하야計數上의說明을聽取하고農林商工兩當局의意見을聽取하기로決한後午後一時散會하엿다더라

日本米作 二回減收
天候不順으로

(東京電) 米作第一回豫想은平年作以上이엇스나其後天候가順調롭지못하기때문에中稻、晩稻에影響을受한것이分明하야本月末第二回는幾分減收될것은難免할事實이라고觀測하더라

經濟審議特別會

(東京電) 經濟審議會第二項(國債收支 公債及關稅政策)特別委員會는十三日午前十時首相官邸에서開會한바富田理財局長으로부터金解禁當時의爲替時勢及國際貸借等의事情及解禁後의金利物價等에對하야詳細한說明이잇섯고土方委員으로부터通幣關係에對한計數上의說明이잇는後此等에對한委員의質疑應答으로써散會하엿다더라

十月上旬 米輸移出入高

總督府發表=十月上旬의朝鮮米及粟輸移入出高는左와如하다

◇米
輸移出 七二、八二二石
累計 五、九三二、五七四
輸移入 三四、〇〇二
累計 五四二、六〇九

◇粟
輸移入 一一、七四〇
累計 一、九一一、九二三

鮮銀券增發
漸次小繁期로

十五日에繰越된鮮銀帳末은發行高九千四十二萬餘圓正貨四千四十五萬六千餘圓인發行高는月央발行高로轉하야八日案圖以來

金組員에對한金利 引下增率說有力
結局長五厘短日步二厘?

金融組合組合員에對한貸出金利引下에對하야는總督府當局의腹案은이미決定하야目下低資融通을受하고잇는關係上大藏省當局과引下率에對하야交涉中인바大體長期年五厘短期日步二厘下로하고十一月一日부터實施하기로될模樣이다그러나乙種銀行貸出金利와同一히하고십다는意見도有力하야좀더引下率을高케하면엇더하냐하는說도重要視되어잇는바實施期日인十一月一日은이미決定的이라고觀測하더라

鮮航會對辰馬 安協成立
運賃六十圓?

旣報=鮮航會對辰馬의最後的妥協問題協議에는辰馬側으로부터出席치안헛스나穀物聯合會에서는一任한結果十五日殖銀에서旣報와如히關係者會合(大阪米穀會側正野會長、辰馬側荷主로써는仁川村上氏도出席)協議한結果辰馬의加入問題에는全然觸치안코船航會나荷主도鮮航會라든지辰馬라든지를區別치안코公平無差別로取扱하기를妥協하야玆에及其兩者의妥協이成立되엇다即此로鮮航會는事實上辰馬에屈伏한바인데所謂鮮航會라는것은此妥協을一轉期로하야內容的으로變化가잇게될터인바運賃을六十二圓五十錢으로하지아니할지는今後鮮航會對辰馬의直接交涉에依하야決定될터이다그러나目下의形勢로는二圓五十錢을뛰어버리고六十圓으로하야妥協하게될模樣이더라

支配權問題로 運合遂決裂?
兩社主張의不一致로

運合問題는過日來國通、國際兩社代表로서協議를繼續하든바根本問題인合同會社가成立에際하야此의支配權問題에對하야兩社의意見이一致되지못하얏슴으로드듸어十五日午後一時부터「운송」에서運合委員側과會見하야兩社其主張을分明히한後運合에對한意見交換을하기로되엇는대右

交換 을行한다하야도運合의曙光은發見하기어렵고結局決裂할外에업스리라고觀測되더라그리고兩代表協議內容으로서여러가지說이傳하는바其眞相으로는

一、合同會社가되더라도堅實히發達하야運賃引下를行하야一般社會에利益을與하게되지아니하면運合의意義가업다

一、그리고合同會社를堅實히하에는누가其會社를支配할지代表를決定하지안흐면會社의背後에通運系가잇고運輸系가잇서兩系統에依하지안흐면朝鮮內의

三派 가介在하게되면每에勢力爭奪이이러나기어렵다

支配 權問題에對하야는運輸國際通運兩社가서로取하게될旨를聲明한만큼其態度가極히頑强한一面通運側으로서는日本에서運合의辛酸을겪근經驗으로부터堅實한會社成立에는日本通運의立體인通運이其朝鮮의地盤과勢力과로써支配하는것이合理的이오또安全히實히成立되는것이라는主張을固持하야倒底히一致、그러면如何히其支配權을決

定하게할에는日本에서合同會社라하야朝鮮에오래부터進出하고더구나鮮日密接한關係가잇는通運이主張하는것이合理的이다通運側으로서는合同은最初부터贊成하는바前途에는日本의經驗으로보아絶對로贊成치못하겟다는뎃잇다더라

七月國庫現計
◇歲入歲出이모다增加

(東京電) 大藏省主計局調査에依한明年度國庫現計의七月末現在는歲入一億九千五百二十六萬二千圓歲出三億六千二百二十四萬八千圓으로昨年同期에比하야歲入에서는三千二百二十五萬六千圓歲出에서는三千二百七十四萬二千圓의增加이다此中租稅收入은一億三百九十五萬圓昨年에比하야二百五十二萬九千圓의減收를示하고그中所得稅와如한은六百六十八萬二千圓의激減으로租稅收入前途는樂觀을不許한다그減收로되어잇는것은砂糖消費稅、取引所稅、淸涼飮料稅等으로增收는關稅三百三十萬五千圓을筆頭로營業收益稅、相續稅、酒稅、資本利子稅等이다더욱印紙收入은三百三十七萬六千圓의增收이더라

咸北炭 前途洋洋
風化防止도成功

咸北炭은石油原料로서朝鮮國產의石炭中가장有望한것으로注目되어近來매우重視되는데燃料로서는風化作業이甚하기때문에輸移에不適當하다하야從來는겨우朝鮮內의需要에應할뿐이더니最近總督府燃料試驗所에서此風化防止試驗에成功하얏슴으로다시工業的硏究를進하고잇는바若風化防止가工業的으로成功하면都會地의燃料로서常盤、茨木炭等과比肩할수잇슴으로日本方面의市街燃料로서도相當한需要를喚起할것이라고觀測한다如斯히從來거의閑却되지안튼咸北炭도前途에光明을認케되고窒아衰微한北朝鮮各炭鑛도蘇生의氣運에傾하얏더라

期米

仁川期米 十五日

	再昨後止	今後止	比較
當限	—	—	—
中限	—	—	—
先限	三五、六六	三五、八六	二〇高

前場續高

再昨後場阪地三十圓三十五錢止와共히二十五圓七十六錢에場을止한當市場은今朝에入하야阪地初付三十圓七十八錢인四十三丁突高를據하고二十六圓十九錢인亦四十三丁反高로場을始한後阪地七十八錢의採合입에도不拘하고〇一錢으로反落하더니阪地七節九十四錢으로跳返한과相俟하야更히二十錢으로躍進하엿다가高價待의賣物이現出하야反히稍漸散步로阪止八十九錢의五丁低를加味하야結局〇六錢으로〇七錢에場을止하니高低의差는十九丁이며阪仁의鞘는四百八十二丁으로擴大되엇다

一節	三五、九三	三六、一九
二節	三五、八四	三六、〇五
三節	三五、八五	三六、〇五
四節	三五、八八	三六、〇一
五節	三六、〇六	三六、〇四
六節	三六、〇五	三六、〇四
七節	三六、〇二	三六、一〇
八節	三五、九二	三六、〇九
九節	三五、九二	三六、〇六
十節	三五、九八	三六、〇七

政府買上說로 買氣俄然熾烈

再昨後場부터昻騰하기始作한各地相場은一休今期에至하가外지依然强味를帶하야阪仁共히約七十丁內外의分歧를示하엿다此에分又復議標을加할지는疑問이나大體四圍의情勢를綜合하면朝鮮

後場反落

後場은二十六圓〇五錢初付後反押되어二節부터五圓臺下하야九十錢臺에서高下하다가及其八十六錢二番同事로場을止하니高低의差는十九丁이더라

	前場	後場
一節	—	三六、〇五
二節	—	三五、八九
三節	—	三五、八九
四節	三五、六二	三五、九八
五節	—	三五、八九
六節	—	三五、八六
七節	—	三五、八六

大阪期米

前場		後場	
寄當中	三〇、一五	寄當中	三〇、二五
一節	三〇、四〇	一節	三〇、四一
二節	三〇、七八	二節	三〇、八八
三節	三〇、七八	三節	三〇、七九
四節	三〇、七七	止當中	三〇、三五
五節	三〇、六〇	四節	三〇、二六
止當中	三〇、二六	五節	三〇、二一
六節	三〇、八九	六節	三〇、四九
七節	三〇、八四		
八節	三〇、八九		
九節	三〇、八九		
十節	三〇、八九		

大阪氣配 三十圓四十九錢

各地期米

	前場	後場
東京	三一、四四 三一、〇五	三一、〇九 三〇、五〇
兵庫	三〇、六三 三〇、七七	三〇、七五 三〇、四一
下關	三〇、四四 三〇、七六	—
桑名	三六、八〇 三九、〇〇	三六、八九 三六、八二

各限儀合

	當限	前場	後場
▲賣方	㋐ 三五〇〇	七〇〇	三七〇〇
▲買方	㋐ 三五〇〇	七四〇〇	—
▲賣方	三〇〇	三六〇〇	七〇〇
▲買方	四四〇〇	三五〇〇	三〇〇
▲賣方	三〇〇	四五〇〇	三七一五〇〇
▲買方	三五〇〇	三一〇〇	二四〇〇

秋相場本態는 反騰後면必軟化

筆者第一回豫想의發表를受한後부터買氣全히阻喪되어阪仁共히大擧落을告하엿다가利喰買及新規的買物이現出하야多少反騰을告하엿스나畢竟은新米의氣分이潛在하야반드시軟態에傾하는光景이다果然昨今의反撥은政府米百萬石買上說을基因한바이나此는十一月後에實行될것임으로가트며又는第二回豫想의減收說도硬材가아닌바는아니나이로부터新古米合流의洪水가出來하는때는무엇보다도實勢의威力이업지아니할模樣입으로暴騰後에는반드시그만한暴落을演出하야大底入의鍛鍊을하기가十月八九日頃하다고云云

米豆餘話

▲政府는來十一月後에新米百萬石을買上하기로하엿다나昨年보다는百萬石減退로군▲第二回豫想은朝鮮이나日本이나모다多少減收를免치못할이라고硬派는此를唯一武器로아는模樣▲軟派는압흐로新古米의合流를또한唯一한鍛材로自信하는모양이니果然그結果何如?▲筆者의低價를마치下廻한다고는誹키雖하지마는때가때임으로軟態는免치못할것이지神聖한市場의醜態를暴露하든東京當限은今後場부터立會한다나또不穩賣買가잇서停止를當할지도亦未知▲何如間賈方은旣히敗北에歸하엿슴으로投機士의勇敢답게速히解決을짓고今後에더한好機를利用하야更跳一飛하기만不如

及日本地方을不拘하고第二回豫想의減收는아모리해氣紛도是認할바아니라政府로부터米十一月後에新米百萬石을買上하기로決함과相俟하야突然暴騰을告한바되엇다此買上을材料로한高價도旣히一巡하엿슴으로更히昻進할이라고는誹키雖하나그러나大局預測의延期說이濃厚함을보면잘아라가오시메買의方針을取할지언정無理히賣方策을樹하기는難함이라고云云

仁川現物市場

取調高	六、五〇〇	三二〇〇
鐵入高	三六〇〇	二三〇〇
出來高	二三〇〇	三一〇〇
合計	六〇五〇〇石	
累計	一〇四七〇〇〇石	

㊄㊀玄米三等		二五、七〇
同 四等		二五、二〇〇
無檢査米		二三、〇〇〇
一等精白米		二八、三〇〇
在來正租		七、二
改良正租		七、四
龍山大豆		一七、三〇〇
長湍大豆		一七、〇〇〇
金行大豆		一六、八〇〇
海州大豆		一五、九〇〇
天安大豆		一五、九〇〇

大豆 賣買不成

三期共히賣買不成으로依然閑散狀態를示할뿐이다

株式

京取市場 十五日

京取短期取引

株名	前寄	大引	後寄	大引
京取	一三五〇	一三六〇	—	一三六〇
鐘新	一三六〇	一三六〇	—	—
大新	一〇四〇	一〇四〇	九三〇	一〇四〇
東新	一〇四〇	一〇四〇	一〇四〇	一〇四〇

前場强含

京取 一〇高 大新 二〇低
鐘新 二〇〇高

鐘新獨高商內 人氣底堅强調

今朝前場은休日前에相當한强含이든機先東新은百八十圓五十錢寄後七十錢步로九十錢大引이고大新은無商內로鐘新은綿絲高米棉安定으로休日前에比하야二圓上放인百三十八圓三十錢大引이잇섯고京取는二十五圓丁大引一本이더라

前場諸株步調

▲京取 一三五〇—
▲鐘新 一三六〇—
▲東新 一〇四〇—一〇四〇—

鍾新先驅陽轉

金解禁說에는모다威脅되어軟化萎縮되며不振警戒中이나唯獨紡績界만은好感을갓게되엇스니金解禁이란것에가장影響을가진것은紡績會社이다그런데各社는金解禁에對하야充分한硏究를거듭한것은極力手持品을急賣하는것으로察하더라도알수가잇다一方金解禁으로因한爲替市勢의昻騰은輸出不振의反對로

輸入原棉割低

로因하야原價採算을有利케하는것이되엇다그런外(?)에三品先限이休日前에二百四十圓臺를突破하고採算利潤을增大케하라는風情에잇다그리고여기에日中間問題가解決되어中國으로서의買注文이從來와가티된다면實로紡績界는前途가洋洋할것임으로三品側其他의買進이新出하야休日前부

紡績株가中心

러紡績株가中心으로高騰하야新이大阪에四十圓來가出하얏섯다그런外에當所도今朝에는二圓急騰인百三十八圓新가出하얏는바今後는이되어活躍이잇슬것임으로紡績株一角에는陽轉의機가配되어잇는것갓다그리고東新이다시百八十圓來를突破하고大新이三十五圓來로堅守하며下放伸悵中에在한京城乃至하는外餘解禁의說에威脅을受한外에對日中問題等을注視하고動機를待하는것으로因함인것갓더라

後場低保

鐘新 三〇低 大新 四〇低

商內依然小掬 閑散氣低保勢

後場亦是小商內裡에閑散低保中東新은百八十圓四十錢寄와五十錢大引인二本伴고大新은無商內繼續이요鐘新은寄不成에百三十八圓丁大引一本이고京取는亦無商內一貫이더라

後場諸株步調

▲鐘新 一三六〇—
▲東新 一〇四〇—一五〇—

大阪短期株式

	前寄	大引	後寄	大引
大新	九九〇	九九〇	九九〇	九九〇
鐘新	二三五〇	二三五〇	二三六〇	二三六〇
久原	三六二〇	三六二〇	三六二〇	三六二〇
東新	一〇四〇	一〇四〇	一〇四〇	一〇四〇

取調代引算定日步

株名	取組	大引	算定	日步
京取	四〇〇	三〇〇	一三五	三
鐘新	一五〇	四〇〇	一〇	
大新	一〇〇	三四〇	一〇〇	
東新	三五〇	一〇〇	二七	

出來高

▲長期 合計 二一〇
累計 二一〇
▲短期 合計 二五一〇〇
累計 一一〇〇

大阪短期步調

▲前場大新 九九〇—九〇—九〇—
▲前場鐘新 一三五〇—一〇—一〇—
▲前場久原 三六〇—三六〇—三六〇—
▲前場東新 一〇四〇—九〇—九〇—
▲後場大新 九九〇—九〇—九〇—
▲後場鐘新 一三六〇—一〇—一〇—
▲後場久原 三六〇—三六〇—三六〇—
▲後場東新 一〇四〇—四〇—一〇—

大阪長期株式

株名	前寄	大引	後寄	大引
鐘紡	二三四〇	二三六〇	二三五〇	二三五〇
同新	一八四〇	一八四〇	一八五〇	一八五〇
大株	一〇四〇	一〇四〇	一〇四〇	一〇四〇
同新	九九〇	九九〇	九九〇	九九〇
日魏	三二〇〇	三二〇〇	—	—
久原	三六二〇	—	—	—
新同	—	—	—	—
郵船	—	—	—	—
同新	—	—	—	—

東京現株

東株 一八八〇 同新 一八八〇

朝鮮銀行券

發行高	九、二四四、〇〇	一二、二三
正貨準備高	四四、〇八〇、〇〇〇	

鮮銀	一九三	同新	一一三	
殖銀	一一〇	同新	一〇三	
東拓	六、一〇	同新	三、一〇	
富士紡	三〇、一〇	日石	三〇、一〇	

日本銀行券

發行高	一、三三四、〇〇〇、〇〇〇
前週比	一〇〇、〇〇〇
貸出高	八八、三三九

日本金利

	東京	大阪
無條件	〇〇五	一〇〇
翌日渡	〇〇五	一〇〇
普通物	〇〇五	一〇〇

對外爲替(鮮銀建値)

倫敦	一志十片八分五
紐育	四五弗四分三
上海	七〇兩八分七

海外經濟

倫敦銀塊	二六片八分七
英米爲替	四弗八仙三分一
米棉	二十錢低
印棉	一六五弗
스지一부	八二弗八分五
아나곤다株	
紐育銀塊	五八仙八分三
對米爲替	四五弗八分七

綿絲

大阪三品

月限	前付	前止	後付	後止
十限	二〇〇、一〇	二〇〇、二〇	二〇〇、八〇	二〇〇、六〇
十一限	二〇〇、八〇	二〇〇、五〇	二〇〇、三〇	二〇〇、五〇
十二限	二〇〇、八〇	二〇〇、五〇	二〇〇、〇〇	二〇〇、〇〇
一限	二〇〇、〇〇	二〇〇、五〇	二〇〇、四〇	二〇〇、五〇
二限	二〇〇、五〇	二〇〇、八〇	二〇〇、五〇	二〇〇、五〇
三限	二〇〇、八〇	二〇〇、〇〇	二〇〇、八〇	二〇〇、〇〇
四限	二〇〇、八〇	二〇〇、〇〇	二〇〇、八〇	二〇〇、五〇

橫濱生絲

	前場	後場
當限	一、二五〇	一、二六〇
先限	一、二五〇	一、二六〇

延取引

群山 休會

大邱 實賈高一萬七十石

	前止	高値
鮮良	三三、〇〇	三四、〇〇
普通	三四、〇〇	三四、〇〇

十中	三三、〇〇	—	三三、〇〇
十末	三三、〇〇	—	三三、〇〇
十一中	三三、〇〇	三三、〇〇	三三、〇〇
十一末	三三、〇〇	三三、〇〇	三三、〇〇

釜山 實賈高 九千一百石

鮮良	三三、〇〇	三三、〇〇
普通	三三、〇〇	三三、〇〇
十中	三三、〇〇	三三、〇〇
十末	三三、〇〇	三三、〇〇
十一中	三三、〇〇	三三、〇〇
十一末	三三、〇〇	三三、〇〇

京城綿糸布市勢

▲布
大樹屋	三三、〇〇	三品
不老草	三三、〇〇	山人蔘
三新山	一八、〇〇	鶴
三A	二〇、〇〇	人蔘
大A	二三、〇〇	
長壽	二三、〇〇	金剛山
鉦鏡	二〇、〇〇	鶴
良口	一八、〇〇	花
▲綿絲		
開仙(十六手)	二三、〇〇	雙女
飛犬(十六手)	二二、四〇	世樂島
▲綿金布	一一、〇〇	龍手圓
▲晒木綿	金	期

仁川在米減少

仁川穀物協會調査에依한本月十三日現在市內五銀行穀物在庫數는前週에比하면合格米는六、三五二叺의減退를示하고無檢査米는一、一八〇叺의增加를示하엿는데在庫品을細別하면左記와如하더라

△玄米四斗入三四、三一四叺
五斗入六、六四〇叺△正租俵
入二五、九六五俵△小麥四斗
入一八、一二三叺百四十斤一
八五俵△粟七斗入三、二一一
俵△胡麻七斗入一八〇俵△糯
米五斗入一四〇叺(外糧)七斗
入一〇〇俵△外國米七斗入七
〇二袋(小米)七斗入六七二袋

醫學博士 河本軍次郞氏
醫學博士 小玉鐵藏氏
醫學博士 松岡與之助氏
推奬

山에는산죽산죽松茸가나고
마을에는大學評判이놉다

大學目藥

二瓶 마다 大學洗眼藥添付

『大學目藥』은、三醫學博士가모도推奬하는効力第一의目藥입니다。
一瓶마다、『大學洗眼藥』이라고進步한洗眼藥이添付하여잇슴으로이것으로정하게눈을씻고서目藥을느시면一層治療가속히됩니다。

藥價 一二十錢、三十錢、五十錢、壹圓
一小兒用＝二十錢
따로大學洗眼藥만所用되시면
二十一錠入二十錢

十歲以下의小兒는特히小兒用大學目藥을愛用하실것 小兒用目藥으로가장오랜信用이有함。

大阪北濵 參天堂株式會社

汚穢를 버리고 香氣를 남긴

皮膚를健全 滑美케하는

레 - 트 石 鹸

一個 20錢

東京 大阪
平尾贊平商店

御大典의吉辰切迫! 惡疫豫防은 奉祝의第一步!!

內務省指定 消毒藥 後藤デシン

▲本劑는窒扶斯菌三十三倍、赤痢菌五十倍、虎列剌、黑死病菌은百倍의稀釋液으로滅菌防臭의効力이偉大함
▲用法簡易、撒布栓添付함
▲本劑는引火性이無함
(知名藥店에서販賣함)

早稻田 中學講義

新學期開始

獨學으로完全히中學全科卒業

中學程度의知識의必要는只今다시말할必要도업다。最近文部省이中學敎育改善案을建議하는것도、畢竟完全한中學敎育을一般의게普及식힐라고하는것이다그러나中學敎育은中學校이나高等普通學校에안가도充分히바들수잇다。完全無比한早稻田中學講義도工夫하면、僅少한時間과費用으로中學全科를卒業할수잇다、現今은가을新學期가開始되여、日日申込이殺到하고잇다。時勢에뒤떠러지지안코저하는靑少年諸君은卽刻으로申込하사요。

內容見本進呈

年限一ヶ年半修了
學費每月一圓二十錢
紙數每冊四百頁以上
講義每月新天地進呈

中學・商業・政治經濟
法律・文學・電氣工學
各講義共見本送呈

東京牛込
早稻田大學出版部
電話牛込三四五五・三四六 振替東京一一二二